ఆంధ్ర సచిత్ర వారపత్రిక

హైదరాబాదు ఎడిషన్
ఉదయం
హైదరాబాదు
మంగళవారం
17-4-1979
THE ANDHRA PATRIKA
Regd. No. H/HD 231
Licenced to Hold
Without Pre-condition

PUBLISHED SIMULTANEOUSLY FROM VIJAYAWADA & HYDERABAD

ఆంధ్రపత్రిక

FOUNDER : DESODDHARAKA K. NAGESWARA RAO

HYDERABAD EDITION
సంపుటం: 66
సంచిక: 16
పుటలు: 6
వెల: 30 పైసలు

ప్రముఖ మాస పత్రిక
భారతి
చదవండి

బాంగ్లానుండి భారత్‌కు అక్రమ వలస నిరోధం

ఇరు దేశాల నాయకుల అంగీకారం

ఢాకా, ఏప్రిల్ 16 : బంగ్లాదేశ్ నుండి సరిహద్దులు దాటి భారత్‌లో ఎటువంటి విరుద్ధంగా ప్రవేశిస్తున్న వారిని అటువారుంచాలనీ, ఈ అక్రమ వలసలు నిరోధించడానికి తగు చర్యలు చేయడం జరుగుతుందనీ, ఉభయ దేశాలూ అంగీకరించాయి.

ఉభయ దేశాల విదేశాంగ మంత్రులు గత 90 నిముషాలపాటు జరిపిన చర్చల్లో ఈ విషయంపై సూత్ర ప్రాయంగా అంగీకారం కుదిరింది.

ప్రధాని మొరార్జీ దేశాయ్ విదేశాంగ మంత్రి శ్రీ వాజపేయీతో కలసి ఢాకాకు వచ్చిన కొద్ది గంటలలోనే ఉభయ దేశాల ఎడేశాంగ మంత్రులూ సమావేశమైనారు. ఈ సమావేశంలో ఉభయ దేశాల అధికారులూ పాల్గొన్నారు.

ఇంతకుముందు ప్రధాని దేశాయ్, బంగ్లాదేశ్ అధ్యక్షుడు జియా ప్రారంభించిన చర్చలలో శ్రీ వాజపేయి, బాంగ్లాదేశ్ విదేశాంగ మంత్రి శ్రీ షంసుల్ హక్ కంతి పాల్గొన్నారు. ఆతరువాత విడిగా సమావేశమైనారు. వేరొకవంక శ్రీ మురారీ శ్రీ జియాలు విడిగా తమ చర్చలు కొనసాగించారు.

శ్రీ వాజపేయి, శ్రీ షంసుల్ హక్ మీడియా ప్రతినిధులకు చెప్పినదాన్ని బట్టి చాలా స్నేహపూరిత వాతావరణంలో సంప్రతింపులు జరిగినట్లు, బంగ్లాదేశ్‌వారు చేసిన విరుద్ధంగా భారత్‌కు వలసవస్తున్న విషయాన్ని ప్రధానంగా చర్చించారు. ఈ విషయం భారత్‌కు ఎంతో ఆందోళన కలిగిస్తున్న విషయాలలో ఒకటి.

ఒకవేళ ఇలా విషయాలలో జోక్యం కలిగించుకోరాదన్న సిద్ధాంతాన్ని పునరుద్ఘాటిస్తూ ఉభయ దేశాల విదేశాంగ మంత్రులూ ఇరుదేశాల నుండి వచ్చే వారిని నిలుపు చేయాలనీ, ఒక దేశంలోని తిరుగుబాటు కారులు రెండవ దేశం ప్రోత్సహించరాదని అంగీకరించారు.

బంగ్లాదేశ్‌నుండి చిట్టాలు భారత్‌కు రావడాన్ని గురించి భారతీయుడి మిజో తిరుగుబాటు వర్గాలు చిటగాంగ్ పర్వత ప్రాంతాలకు తరలి వెళ్ళటాన్ని గురించి కూడా ఈ సమావేశంలో చర్చించారు. ఈ తిరుగుబాటు వర్గాల పోకడలను గురించి ఉభయ దేశాల స్థానికాధికారులు అడపడప సమావేశమై సమాలోచనాన్ని అందిపుచ్చుకోవాలనీ, ఆపిదగా ఈ వ్యవహారం భారత్ బాంగ్లాదేశ్ పౌరుల సత్సంబంధాలను దెబ్బతీయకుండా చూడాలనీ ఉభయులూ అన్నారు. ఈ పరిస్థితి తప్పించుకుడలన్నారు.

పంటల భీమా పథకం ఖరారు

న్యూఢిల్లీ, ఏప్రిల్ 16 : ఆయన విలేకరులతో మాట్లాడుతూ ప్రయోగాత్మకంగా పంటల భీమా పథకం ఖరారు చేయబడిందని కేంద్ర వ్యవసాయమంత్రి శ్రీ బర్వాలా లోక్‌సభలో ప్రకటించారు.

తమతాత్కాలిక బడ్జెట్ పద్దులపై జరిగిన చర్చకు సమాధానమిస్తూ ఈ పథకంలో రాష్ట్ర ప్రభుత్వాలు 'కో-ఇన్సూరర్'గా వుంటాయనీ, ఒకే విధమైన వ్యవసాయ, వాతావరణ పరిస్థితులు గల జిల్లాలలో పరిమితి పథకం ఈ పథకం ప్రయోగాత్మకంగా అమలు జరుపబడుతుందనీ, ప్రీమియం రేట్లు, నష్ట పరిహారపు రేట్లు అన్ని ప్రాంతాలకు ఒకే విధంగా వుంటాయనీ ప్రీమియంలో 25 శాతం రాష్ట్ర ప్రభుత్వాలు పుచ్చుకుంటాయనీ 1978-79లో ఆహార ధాన్యాల ఉత్పత్తి 12 కోట్ల 70 లక్షలుగా వుంటుందనీ చెప్పారు. ఇదివరకన్నదానికంటే ఇది ఎక్కువ. ఇదివరకు వ్యవసాయదారులు, పెట్టుబడిదారులు సమస్యలు కాగా ఇప్పుడు ఆహార ధాన్యాల మిగులు, తక్కువ ధరలు సమస్యలై కూర్చున్నాయన్నారు. అందుచేత ఉత్పత్తి, పెట్టుబడి పెంచడం అవసరమన్నారు.

భారత ఆహార ధాన్యాలను నిల్వచేయడం తప్పనిసరి అనీ, ఆహార ధాన్యాలు నిల్వచేయడం ఇప్పుడు ప్రభుత్వం పరిశీలిస్తోందనీ ఆయన చెప్పారు.

హాజ్ పేయీ అమెరికా పర్యటన

విదేశ వ్యవహారాల మంత్రి శ్రీ వాజపేయి భారత—అమెరికా సమిష్టి సంఘం సమావేశానికి హాజరయ్యే నిమిత్తం వాషింగ్టన్ వెళతారు. అక్కడ రెండు రోజులు వుంటారు. ఈ సందర్భంగా ఈనెల 24వ తేదీన అధ్యక్షుడు శ్రీ జార్జ్ బుష్, అమెరికా విదేశాంగ మంత్రి శ్రీ మస్కీతో, అధ్యక్షుడి సలహాదారు శ్రీ బ్రెజిన్‌స్కీతో ఆయన సమావేశమవుతారు.

ఎస్. ఎస్. సి పరీక్షా పత్రాల చోరీ

జలగం ప్రభృతులకు ఆహ్వానాలు

కరీంనగర్, ఏప్రిల్ 16 : కరీంనగర్ జిల్లాలో పత్రాల చోరీ జరగడంతో పరీక్షలు రద్దు చేయవలసి వచ్చింది. ఎస్. ఎస్. సి. పరీక్షలు మరల నిర్వహించడానికి ఏర్పాట్లు జరుగుతున్నాయి.

15వ తేదీ అర్ధరాత్రి 10 మంది స్కూళ్లలో ప్రవేశించి వాచీమన్‌ని కట్టేసి, తలుపులు బద్దలుగొట్టి ఆ పరీక్షా పత్రాలు, తాళాలు, అతడివాచీ, సీలు అపహరించారు. ఇలా పత్రాలు చోరీ అయినట్లు ఆ పరీక్షా కేంద్రాల ఇన్విజిలేటర్ ఫిర్యాదు చేశారు. ఈ పత్రాలు కనిపించకపోవడం వల్ల పరీక్షలు రద్దు చేయవలసి వచ్చింది. ఇలా ఒక జిల్లాలో పరీక్షా పత్రాలు చోరీ అయినట్లు ఇదే మొదటిసారి. ఈ పత్రాలు ఎవరు ఎక్కడ ఎలా చోరీ చేశారు అనే విషయం తెలియవలసి వుంది.

ఇలా పత్రాలు చోరీ అయినట్లు ఆ పరీక్షా కేంద్రాల ఇన్విజిలేటర్ ఫిర్యాదు చేయడం వల్ల ఈ పరీక్షలు రద్దు చేయవలసి వచ్చింది. ఇలా పత్రాలు చోరీ అయినట్లు ఇదివరకు ఎప్పుడూ జరగలేదు. ఇలా పత్రాలు చోరీ అయినట్లు ఫిర్యాదు చేసిన ఇన్విజిలేటర్ ఎవరు? ఆ పత్రాలు ఎవరు ఎలా చోరీ చేశారు? ఈ పత్రాలు ఎవరి ఆధీనంలో వున్నాయి

నగరంలో సినీమాలు

తెలుగు :— కైరవి— సుధాకర్, సుజాత, శ్రీకర, రీజెంట్, ప్రెసిడెంట్ పేరమ్మ— జయసుధ, మోహన్, ఆజంతా. మహారాణి నందమూరి తారక—స్వర్గం కాదు. హిందూ పిక్చర్స్— సంగం, అంజలి బ్రదర్స్ చెల్లెలు— సంధ్య 70 ఎంఎం అందరికు అగత్తు—సంధ్య, మారుతి ప్రసాద్ కళకుమార కుటుంబరావు— మోక్ష రేఖ, సర్వజ్ఞ, లక్ష్మీ —శాంతి. ఆదిత్యనగర్ — అమ్మవారి మహాత్యాలు— సత్య త్రైవర్ రామలింగ— సిద్ధయోగి, సాయిబాబా పోస్టుకిది— ఇనకి. సత్యజ్యోతి— కామాక్షి లక్ష్మీపురం—సిగర్, పెళ్లిళ్ళ సరి సిందూరాలు— మోహన్, విజయసుధ కనుబంధం— దీపక్, సంజీవ్. పద్మిబోర్డ్ రతుమ— రామ్ తియేటర్, తాయారమ్మ— బంగారయ్య—మ నోహర్.

హిందీ :— గజేంద్ర గోవింద—తనుక్కు 70, కమ్, మళ్ళ శోభన, ప్రశాంతి. అమర్ [illegible]

విదేశ పర్యటన

శ్రీ సూర్య దేవర వెంకట కృష్ణమూర్తి, ఎం ఏ, కార్యదర్శి, విజయవాడ కోఆపరేటివ్ సెంట్రల్ బ్యాంక్ లిమిటెడ్, విజయవాడ సారెంటో (ఇటలీ)లో జరుగు అంతర్జాతీయ వ్యవసాయ ఉత్పత్తిదారుల సహకార సంఘానికు ప్రతినిధిగా హాజరగు నందున్నములో వారి విదేశ యాత్రకు అయన ప్రయాణం కావలెనని ఆశాంక్షిస్తూ—

బాపూపీడు ప్రాంతీయ సంఘములు

భారత ప్రభుత్వము

సి.పి.డబ్ల్యు.డి., మద్రాసు

ఆంధ్రప్రదేశ్ మార్కాపురం పరిధిలో పిడుగురాళ్ళపురంలో పిఎఫ్ఆర్ఎఫ్ డాక్టర్ వద్ద పంప్‌హౌస్‌కి సుమారు 3500 గాలన్ల కెపాసిటీ గల ఆర్. సి. సి. వాటర్ టాంక్ నిర్మాణానికై ఎగ్జిక్యూటివ్ ఇంజినీర్, మద్రాసు సెంట్రల్ డివిజన్ వారు I సి డబ్ల్యు.డి, శ్రీ ప్రభుత్వ సంస్థలు—6వారికి తేది 25.4.79 వ. తేదీన వరకు కోటేషన్ పిలుస్తున్నారు. టెండర్లు తిరిగి రోజుకుమధ్యన ఆంధ్రా రు. 32,916. టెండరు పారమాలు యూ కార్యాలయము నుండి లేదా అసిస్టెంట్ ఇంజినీర్, సైట్ కాగ్ సెంట్రల్ పబ్లిక్ డివిజన్, సి. సి. డబ్ల్యు. డి, సైట్ కాగ్ నుండి రు. 20—80 (తిరిగి చెల్లించు) చెల్లించి తేది 24.4.79 వరకు పంపవచ్చును ఇతర వివరాలు 18.4.79 న ఇండియన్ ట్రేడ్ జర్నల్ చూడవలెను.

davp 635(53)/79

ఆఫ్ఘనిస్తాన్‌లో సోవియట్ పౌరుల హత్య

మాస్కో, ఏప్రిల్ 16:

అఫ్ఘనిస్తాన్ అంతరంగిక వ్యవహారాల్లో సామ్రాజ్య వాదుల జోక్యాన్ని నిరసిస్తూ, ప్రభుత్వానికి మద్దతుగా అన్ని రాష్ట్ర రాజధానుల్లో కార్మికులు, కర్షకులు, మేధావులు నేలాదిసుంది ఇటీవల ప్రదర్శనలు జరిపినట్లు సోవియట్ వార్తా సంస్థ "టాస్" ప్రకటించింది.

పాకిస్తాన్‌లో సెలక్ల్యుకున్నప్పటివరకునుంచి సాంతర మాస్కిం తిరుగుబాటు దారులు దాడులు ప్రదర్శనలు ఖండించారని టాస్ తెలిపింది.

ఇది ఇలాండగా అఫ్ఘనిస్తాన్‌లో ఇటీవల తమ సంపోదారులుఅనేకమందిని తిరుగుబాటు దారులు హత్య చేసినందున తమ పనులకు రక్షణకు సోవియట్ యూనియన్ పర్యలు గైకొన్నట్లు కాబూల్‌లోని సాంకేతిక వర్గాలు తెలిపాయి.

ఉదయం సినిమాలు

తెలుగు :—సత్యజ్యోతి వెన్నెలు—సంగం, భూకైలాస్—కళాకళి. రజనీ రాణి—దీపక్. నామాల తాతయ్య—అంజలి. రామరాజ్యం—సిద్ధ—విశ్రాంతి. సత్యజ్యోతి—సుదర్శన్35 అజేయుడు—సుదర్శన్ 70. కోటలోపిగా—సిగర్. హొంగరామండు—శాంతి. చిరంజీవులు—రమణ తొలుదూలి. సంజీవమ్మ—వెంకటేశ.

హిందీ :పవిత్ర పాపా—అరుణ. జానీదుశ్మన్—సంగీత్. వారంటీ—మంజు. ఖత—దిలీప్. సునయనా—రతుల.

కన్నడ :— కోటి—స్టేజ్.

ఆంధ్ర సచిత్ర వారపత్రిక చదువండి

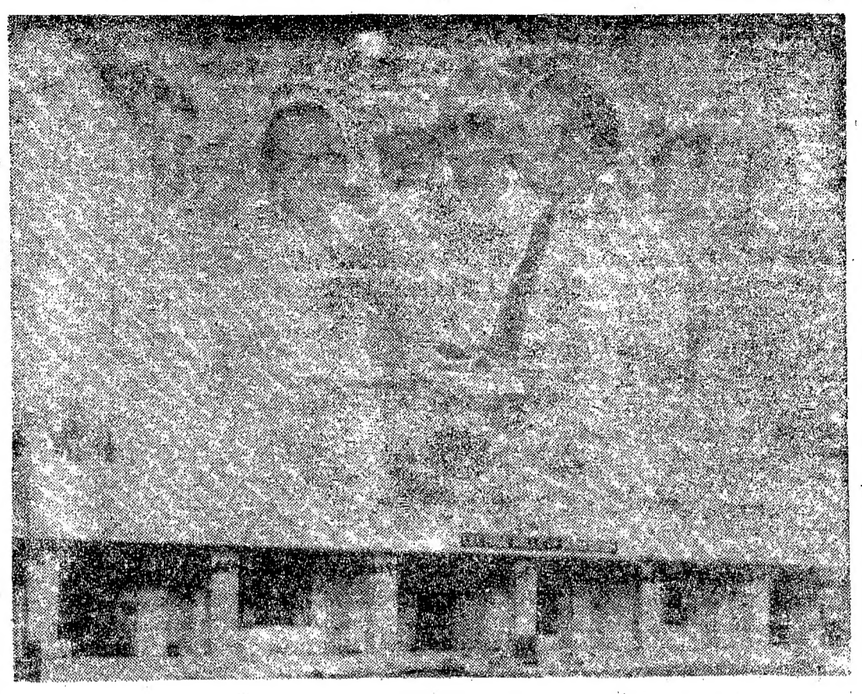

అధ్యాపకులు ప్రభుత్వ జూనియర్ కళాశాల ఆవరణలో స్వదేశీ హెచ్చుచుండి, దేవచంద్ ట్రస్టు వారు నిర్మించిన ఆడిటోరియంను రాష్ట్ర విద్యాశాఖ కార్యదర్శి శ్రీ బి. ప్రభాకర్ ప్రారంభోత్సవం చేస్తున్న దృశ్యం.

రిజర్వేషన్‌లపై సుప్రీంకోర్టు తీర్పు: ప్రభుత్వం పరిశీలన

హైదరాబాద్, ఏప్రిల్ 16:

షెడ్యూల్డ్ కులాలు, తరగతులు, ఇతర వెనుకబడిన తరగతుల వారికి 50 శాతానికి మించి ఉద్యోగాలు కేటాయించడాన్ని అనుమతించకుండ సుప్రీంకోర్టు తీసుకున్న నిర్ణయం వల్ల ఏర్పడిన పరిస్థితి ఆధారమించే మార్గాలను కేంద్ర ప్రభుత్వం పరిశీలిస్తోందని ఉపప్రధాని శ్రీ జగ్‌జీవన్‌రామ్ చెప్పారు.

షెడ్యూల్డ్ కులాలు, తరగతులు, వెనుకబడిన తరగతులపై విద్యాసంస్థలలో అన్న ఆంక్షలపై ఇక్కడి ఏర్పాటు చేసిన పదన్నును ప్రారంభిస్తూ ఉపప్రధాన ఇలా అన్నారు: ఈ మూడు తరగతుల వారికి ప్రస్తుతం సర్వీసులో ఉద్యోగాలు కేటాయిస్తూ పోతే వీరు ఇతరుల సర్వీసుకి వచ్చేందుకు కనీసం 30 ఏండ్లు పడుతుంది. నేటికి గమనించాలంటే అప్పుడప్పుడు ఎన్న దనే దన్ని ఎన్నడూ విన్నరించలేదు. షెడ్యూల్డ్ కులాలు, తరగతుల వారికి అధ్యక్షక సిబ్బందిలో గాని, గురుస్థానాన్ని సిబ్బందిలో గాని ప్రాతినిధ్యం లేని విద్యాలయాలు చాలా వున్నాయి. షెడ్యూల్డ్ కులాలు, తరగతుల విద్యార్థులకు తమ సదుపాయాలను ఎందుకో నేందుకు వారికి సహాయపడే నిమిత్తం విశ్వవిద్యాలయాలలో సలహా విభాగాలను ఏర్పాటు చేయాలి. ఆవిధంగా వారికి ఎక్కువ ఉద్యోగాలు దొరికేట్లు చూడాలి. ప్రత్యేక ఉద్యోగ నిధుల పథకాలు రూపొందించాలి. సంకీర్ణమయిన హిందూసమాజాన్ని ఆధునికం చేయడం చాలా గొప్ప పని.

రణదీవే ఎన్నిక

పుణ్రాబాదు, ఏప్రిల్ 16:

సి. ఐ. టి. యు. వర్గాన సమావేశం భారతీయ కార్మిక యూనియన్ సెంటర్ అధ్యక్షుడిగా శ్రీ బి. టి. రణదీవే తిరిగి ఎన్నిక అయ్యారు. ప్రధాన కార్యదర్శిగా శ్రీ పి. రామమూర్తి ఎన్నికయ్యారు.

శ్రీశైలం క్రింద మునిగే ఆలయాలు

కర్నూలు, ఏప్రిల్ 16:

నంద్యాల ఉప్పూరు తాలూకాల శ్రీశైలం ప్రాజెక్టు క్రింద మునిగిపోతే దేవాలయాలు ఈ తాలూకాలలోనే ఏర్పాటు చేయబడతాయని, సంగమేశ్వర దేవాలయాన్ని కూడా ఈ తాలూకాలోనే ఉంచటం జరుగు తుందని రవాణా మంత్రి శ్రీ ఎ. వెంగళరెడ్డి ఇక్కడి విలేకరులకు తెలియ జేశారు. దేవాలయాలను తిరిగి ఎన్నికయ్యారు.

వాల్మీకి కులాన్ని షెడ్యూల్ తెగలలో చేర్చాలని విజ్ఞప్తి

హైదరాబాదు, ఏప్రిల్ 16:

అంధ్రప్రదేశ్ వాల్మీకి సేవా సమితి కేంద్ర అధ్యక్షులు శ్రీ కె. సత్యన్న, ప్రధాన కార్యదర్శి శ్రీ బి. నర్సయ్య అధ్యక్షతన ఒక ప్రతినిధివర్గం ఇటీవల న్యూఢిల్లీకి వెళ్లి కేంద్ర హోంశాఖమంత్రి శ్రీ హెచ్. ఎం. పటేలను, పార్లమెంటరీ జాయింట్ సెలెక్ట్ కమిటీ అధ్యక్షులు శ్రీ సూరజ్ భాను సమక్షంలో మరియు ఆంధ్రప్రదేశ్‌ల వివిధ జిల్లాకి గల ప్రాంతీయ విభేదాలను తొలగించి, షెడ్యూల్డ్ తెగ జాబితాలో చేర్చాలని కోరుతూ వారికి విడివిడిగా వినతి పత్రాలు సమర్పించారు.

హోంమంత్రి గారు మాట్లాడుతూ వాల్మీకి కులానికి ఇంతవరకు జరిగిన అన్యాయాన్ని ప్రభుత్వం గుర్తించిందని, సమస్యందు జాయింట్ సెలెక్ట్ కమిటీ సిఫార్సులను అనుమతించి తగు న్యాయం చేకూర్చగలమని ఆ ప్రతినిధి వర్గానికి హామీ ఇచ్చారు.

ఆనంతరం హోంశాఖ సంయుక్త కార్యదర్శి శ్రీ పి. ఎస్. కృష్ణన్, డిప్యూటీ సెక్రటరీ శ్రీ లలిత్ మాథూర్‌లు, పార్లమెంటు సభ్యులను కలుసుకొని, తమ సమస్యలు

(8 వ కాలమ చూడుడు)

సింగరేణి కాలరీస్ జనరల్ మేనేజర్ శ్రీ ఎం. కె. వి. సుబ్బయ్య తూ సంధ్య ఎల్లందులో కాలరీ సిబ్బంది రిక్రియేషన్ క్లబ్‌ను ప్రారంభించిన దృశ్యం.

తాష్కెంట్ పొగాకు ఆర్థిక సంస్థకు రు. 100 కోట్లు కేంద్రలోమంజూరు

(ఆంధ్రప్రభ న్యూఢిల్లీ)

న్యూఢిల్లీ, ఏప్రిల్ 16 : రాష్ట్ర ప్రభుత్వం తలపెట్టిన పొగాకు ఆర్థిక సహాయ సంస్థకు కేంద్రప్రభుత్వం రు. 100 కొట్లకు పైగా నిధిని మరో కార్పొరేషన్‌కి పోలా ఇవ్వటమ్ను వ్యవహారాలు శాఖ మంత్రి శ్రీ ఎస్పీపాటి వెంకట్రావు నిన్న ఇక్కడ ఈ ప్రతినిధికి ఇచ్చిన ఇంటర్వ్యూలో వెల్లడించారు. ఇందులకు కేటలంగాణ ఇతర జిల్లాల్లో పర్యటనకు ముఖ్యమంత్రి డా. చెన్నారెడ్డి తాన్లు, బ్యూరో ఉన్నతాధికారులు అతిథులలో పాల్గొన్నారు. తెలిపారు.

పొగాకు రైతులకు నిజమైన ధర రాబట్టుటకు పై ఆర్థిక సహాయ సంస్థకు రైతులు ఇచ్చే పొగాకు కొనుగోలుకు సమయం పొడిగించాలని విదిపోతే.

తన ప్రభుత్వం శ్రీ సిద్ధప్పాజీ మహాశయ మిస్తూ, ఆర్థిక సహాయపడే తక్కువ పొగాకుకు మార్కెటుకు ఏర్పాటు చేయబడుతున్నదని, పత్రికా, ధాన్యానికి పోర్టులు

(6 వ కాలం చూడుడు)

గ్రామప్రాంతాల్లో విప్లవాత్మక మైన మార్పులు

గ్రామీణాభివృద్ధి సంయుక్త కార్యదర్శి వివరణ

విశాఖపట్నం, ఏప్రిల్ 16: గ్రామీణ పేద ప్రజానీకానికి అవసరమైన తుదకరణాలను అందజేయడం ద్వారా పాత పద్ధతులకు గ్రామీణ ప్రాంతాలలో విప్లవాత్మకమైన మార్పు తీసుకువస్తుందని, అందుచేత తమ స్వగత పట్ల ఆశతో పుట్టామని గ్రామీణాభివృద్ధి శాఖ సంయుక్త కార్యదర్శి శ్రీ కె. పురుషోత్తం బుధవారంనాడు కాకినాడలో ప్రకటించారు.

పల్లె కైత్య, ఆరోగ్య సేవల్ని విస్తరించే పథకాలు కార్యదర్శి కార్యక్రమంలో ఆయన ప్రసంగిస్తూ, అందరు తమకుతగు పనులు కల్పించాలంటే పల్లెలు ఆర్థికంగా అభివృద్ధి చెందటం వల్ల తాము ప్రత్యక్ష, పరోక్ష పద్ధతుల ద్వారా గ్రామీణ ప్రజల ఆర్థిక పరిస్థితి మెరుగుపడుతుందని ఆయన పేర్కొన్నారు. అయితే ఈ కార్యక్రమాలను విజయవంతం చేయటంలో ప్రజల సహకారం అవసరమని ఆయన శ్రీకాకుళం జిల్లాలో పర్యటనకు వచ్చిన శ్రీ కె. పురుషోత్తం బుధవారంనాడు కాకినాడలో ప్రసంగిస్తూ అన్నారు.

పల్లెల్లో ఉపాధి అవకాశాలు పెంచి, ప్రజల ఆదాయం పెంచటమే ప్రధాన లక్ష్యమని ఆయన తెలిపారు. ఈ పథకాలు అమలు చేయటానికి ఇప్పటికే ఆరు జిల్లాలు ఎంపికయినట్లు ఆయన తెలిపారు. ఈ పథకాలు అమలు చేయటానికి ఇప్పటికే ఆరు జిల్లాలు ఎంపికయినట్లు ఆయన తెలిపారు. ఈ పథకాలు అమలు చేయటానికి ఇప్పటికే ఆరు జిల్లాలు ఎంపికయినట్లు ఆయన తెలిపారు.

'ఇకముందెన్నడూ ఆహారధాన్యాల దిగుమతి అవసరం వుండదు'

కంకణ, ఏప్రిల్ 19 ప్రజల అవసరాలకు ఇకముందెన్నడూ ఆహారధాన్యాల దిగుమతి చేసుకోవలసిన పరిస్థితి ఏర్పడదని వ్యవసాయశాఖ మంత్రి శ్రీ మర్రి చెన్నారెడ్డి ఇక్కడ తెలిపారు.

గ్రామీణాభివృద్ధి— పేదరిక నిర్మూలన పథకాలకు 1978—79 బడ్జెట్ ప్రణాళికలో 60—70 లక్షల టన్నుల ఆహారధాన్యాలు దిగుమతి చేసుకోవలసి వచ్చిందని శ్రీ అన్నారు. నాటి ధరలు రు. 1100 కోట్ల పైగా ఉండేవి. ఈ మొత్తం విదేశీమారకంలో చెల్లించవలసి వచ్చేది.

దేశంలో ఎక్కువగా ఆహారధాన్యాలు పండే ప్రాంతాలు, దిగుమతులు అవసరమయిన ప్రాంతాలు వుండటం వల్ల ఆహారధాన్యాల పంపిణీ సమస్య ఏర్పడింది. గత రెండు సంవత్సరాలలోను ఆహారధాన్యాల దిగుమతి చేసుకోలేదు.

ఆహారధాన్యాల ఉత్పత్తిని పెంచడానికి కృషి లక్ష్యంగా పనిచేస్తున్నారు. ఎక్కువగా పండించి పేదలకు తక్కువ ధరకు అందించడం లక్ష్యంగా ఉన్నది. ఈ సంవత్సరం 26 లక్షల హెక్టారులకు సాగులోకి తెస్తారు. వచ్చే ప్రణాళికలో 170 లక్షల హెక్టారు భూమిని కొత్తగా సాగులోకి తెస్తారు. గోదావరి పరివాహ ప్రాంతంలో 12 లక్షల టన్నుల ఆహారధాన్యాలను పండించామన్నారు.

విద్యుత్ పరిస్థితి

అయిదు లక్షల టన్నుల విద్యుత్ పరిమితి కేటాయించినా పరిస్థితి ఉన్నదని శ్రీ అన్నారు. పల్లెటూళ్లకు విద్యుత్ సరఫరా ఉత్పత్తి సందర్భంగా ప్రసంగిస్తూ చెప్పారు. రాష్ట్రంలో ఆహార పరిస్థితి సంతృప్తికరంగా ఉంది.

శ్రీకాకుళం జిల్లా ఆర్థిక సహాయక సంఘాలు

(ఆంధ్రప్రభ ప్రతినిధి)

శ్రీకాకుళం, ఏప్రిల్ 16 : ఇక నిన్న జిల్లాలో ఆర్థిక సహాయక సంఘాలు ఏర్పాటు చేయబడినవి. ఆర్థికాభివృద్ధి కార్యక్రమాలు ఆర్థికాభివృద్ధి కార్యక్రమాలు ఆర్థికాభివృద్ధి కార్యక్రమాలు

కామన్వెల్త్ టేబుల్ టెన్నిస్:

హాంగ్‌కాంగ్ జట్లు పున: విజయాలు

ఎడింబరో, ఏప్రిల్ 16: కామన్వెల్త్ టేబుల్ టెన్నిస్ ఛాంపియన్‌షిప్ పోటీలలో టీమ్ విభాగంలో హాంగ్‌కాంగ్ జట్టు పురుషుల సైడ్‌బల్లలోను, జట్టు మహిళల సైడ్‌బల్లలోను పునర్విజయాలను సాధించింది.

పురుషుల సైడ్‌బల్లలో హాంగ్‌కాంగ్ జట్టు ఇంగ్లండ్ జట్టును 5–2 స్కోరుతోను, మహిళల సైడ్‌బల్లలో ఇంగ్లండ్ జట్టును 3–1 స్కోరుతోను ఓడించింది.

హాంగ్‌కాంగ్ పురుషుల జట్టులోని వాంగ్ హూ వెంగ్ మొత్తం మూడు పోటీలలో గెలిచారు. అలాగే మహ్ జాంగ్ మరియు వెంగ్‌వెంగ్ షిన్ మిగిలినరెండు పోటీలను గెలిచారు.

ఇంగ్లండ్ జట్టులో మేటి ఆటగాడైన డెస్మాండ్ డగ్లస్, విక్టర్ సోనీలు తేలిపోవడం వల్ల ఆ జట్టు బాగా దుర్బలమైంది.

మహిళల సైడ్‌బల్లలో హాంగ్‌కాంగ్‌కు చెందిన హాలీయాహ్ హాంగ్, వాంగ్‌షిన్ యుంగ్‌లు, ఇంగ్లండ్‌కు చెందిన జరోలీ నైట్, లిండా హార్వర్డ్‌లపై కడు సులభంగా గెలిచారు. హాలీయా రెండు సింగిల్స్ పోటీలలోను, వాంగ్ ఒక సింగిల్స్ పోటీలలోను గెలుపొందారు. కాగా డబుల్స్‌లో మాత్రం వారు ఓడిపోయారు.

ఛదిలా ఉండగా భారత్ పురుషుల జట్టు ఎ. విభాగంలో కెనడాను 5–1 స్కోరుతో ఓడించి ఆ విభాగంలో రన్నర్స్‌గా వచ్చింది.

స్త్రీల విభాగంలో భారత్‌కు చెందిన ఇందూపూరి, కైలాష్ సోల్‌కోలు కెనడాపై 3–1 స్కోరుతో గెలిచి టీమ్ జాబితాలో మూడవ స్థానంలో నిచ్చారు. కాగా బ్రిటిష్ మహిళల జట్టు భారత్ మహిళల జట్టుపై 3–0 స్కోరుతో గెలుపొంది సెమీఫైనల్స్‌కు చేరుకున్నది.

1981లో కామన్వెల్త్ టేబుల్ టెన్నిస్ పోటీలు జెర్సీ ఫిస్‌లో జరుగుతాయని విశ్వాసులు విన్న ప్రకటించారు. ఈ పోటీలు విశ్వాసులు హాంగ్‌కాంగ్ సంసిద్ధత తెలిపింది కాని, ప్రపంచ ఛాంపియన్‌షిప్ పోటీలు జరుగనున్న యుగోస్లావియాకు దగ్గరగా ఉన్న ఐర్‌లెండ్‌లో ఈసారి విశ్వాసులు నిర్ణయించారు.

పంజాబ్‌కు బొంబాయి హాకీగోల్డ్‌కప్

బొంబాయి, ఏప్రిల్ 15: ఇక్కడ జరిగిన హాకీ పోటీలో బొంబాయి గోల్డ్ కప్‌ను పంజాబ్ పోలీసులు గెలుచుకున్నారు. ఫైనల్ మ్యాచ్ ఛాంపియన్స్ అయిన జలంధర్ ఇ. ఎం. ఇ. జట్టుకు, జలంధర్‌కు చెందిన పంజాబ్ పోలీసు జట్టు ఫైనల్స్‌లో 2 బ్రేకర్ మూలంగా 5–3 స్కోరుతో ఓడించింది. పంజాబ్ పోలీసులకు ఈ కప్ లభించడం ఇది మూడవ సారి.

ఆసియా ఆటలపోటీలలో బాస్కెట్‌బాల్‌కు స్థానం

న్యూఢిల్లీ, ఏప్రిల్ 15: 1982లో న్యూఢిల్లీలో జరిగే ఆసియా ఆటల పోటీలలో నిర్వహించే 15 పోటీల జాబితాలో బాస్కెట్ బాల్‌ను కూడా చేర్చారు. భారత్ ఇంగ్ హంగ్ సంఘం చేసిన సిఫార్సుల మేరకు బాస్కెట్ బాల్‌ను, హాకీని, జిమ్నాస్టిక్స్, ఫుట్‌బాల్, వాలీబాల్, షూటింగ్, కిక్కిరిస్ లిఫ్టింగ్, టేబుల్ టెన్నిస్ పోటీలను తొలితరం ప్రాధాన్యంగల ఆటల జాబితాలో చేర్చారు.

ప్రాథమిక విద్య సార్వజనీనీకరణ: కేంద్ర విద్యాశాఖ నివేదిక

న్యూఢిల్లీ, ఏప్రిల్ 16: దేశంలో, ప్రాథమికదశ విద్య సార్వజనీనీకరణకు సంబంధించిన వ్యవధి ఇర్డ్‌పెట్టిన పథకాలు అమలు చేయబడినవి. 1982–83 నాటికి 6సం—14 సం. వయోవర్గపు పిల్లలతో 90 శాతం మందిని నమోదు చేసుకోటం జరగాలని ప్రభుత్వం లక్ష్యంగా పెట్టుకొన్నది.

ఈ పథకాలలో పూర్తిగా మాతృభాషం నేర్పటంలేదు, బడులకు వెళ్లటం మానివేసిన వారికీ, పాటశాలకు అసలే వెళ్లనివారికీ పద్ధతి ప్రకారం కాని విద్య (నాన్—ఫార్మల్ ఎడ్యుకేషన్) గరపడానికి ప్రాధాన్యం వుండటం అని, విద్యామంత్రిత్వశాఖ తన వార్షిక నివేదికలో పేర్కొన్నది.

8వ తరగతి వరకూన్న స్కూలు పద్ధతిలో విద్య గురవటానికి పిల్లలను వుంచివేయటానికి అనేక చర్యలను, ప్రాథమిక విద్య (ఎలిమెంటరీ ఎడ్యుకేషన్) సార్వజనీనీకరణకు సంబంధించిన శాస్త్ర ప్రణాళికలలో ప్రతిపాదించటం జరిగింది. ఈ ప్రతిపాదనలలో, ప్రాథమిక దశలో (ప్రయిమరీ స్టేజి) లక్ష్యగ్రేడెడ్ స్కూల్ పద్ధతి, ప్రయిమరీ విద్యా ప్రణాళికలో (కరికులం) సాంఘిక, ఇతరాదిన శీలమైన పనులను చేర్చటంలో సంస్కరణలూ మున్నగునవి వున్నవి. ఈ సంస్కరణలు ఈశ్వరీభాయ్ కుటి నేతృత్వంలో చేసి వున్నది. "ఫార్మల్" పాటశాలలో ఐదు దశలలో ప్రవేశానికి సంబంధించిన ప్రతిపాదన కూడా వీనిలో ఒకటి.

ప్రాథమిక, మాధ్యమిక పాటశాలలలో ఎక్కువ సంఖ్యలో పిల్లలను వుంచగలిగేట్లుగా, 8వ తరగతి వరకూ, కిడ్నిపన్‌షన్ కేంద్రం చేసే విధానం కూడా అనుసరించాలని ప్రతిపాదన కూడా చేయబడింది. దేశమిలా సమగ్రమైన మదింపు పద్ధతి ఒకటి అనుసరించబడుతుంది.

నేపాల్‌లో 6 గురు మంత్రులకు ఉద్వాసన

ఖట్మాండు, ఏప్రిల్ 16: నేపాలరాజు శ్రీ బీరేంద్ర మంత్రివర్గంలో పెద ఎత్తున మార్పులు చేశారు. విదేశాంగ మంత్రి శ్రీ కిషన్‌రాజ్ అరయుల్‌తో సహా నాలుగు మంత్రులు ఆరుగురిని మంత్రి మండలి నుంచి తొలగించారు. వారి స్థానాలలో మంత్రిగా శ్రీకీర్తినిధి బిస్తా కొనసాగుతారు.

మంత్రి మండలిలో కొత్తగా ముగ్గురికి స్థానం కల్పించబడింది. సహాయమంత్రులైన నలుగురికి కాబినెట్ హోదా ఇవ్వడం జరిగింది.

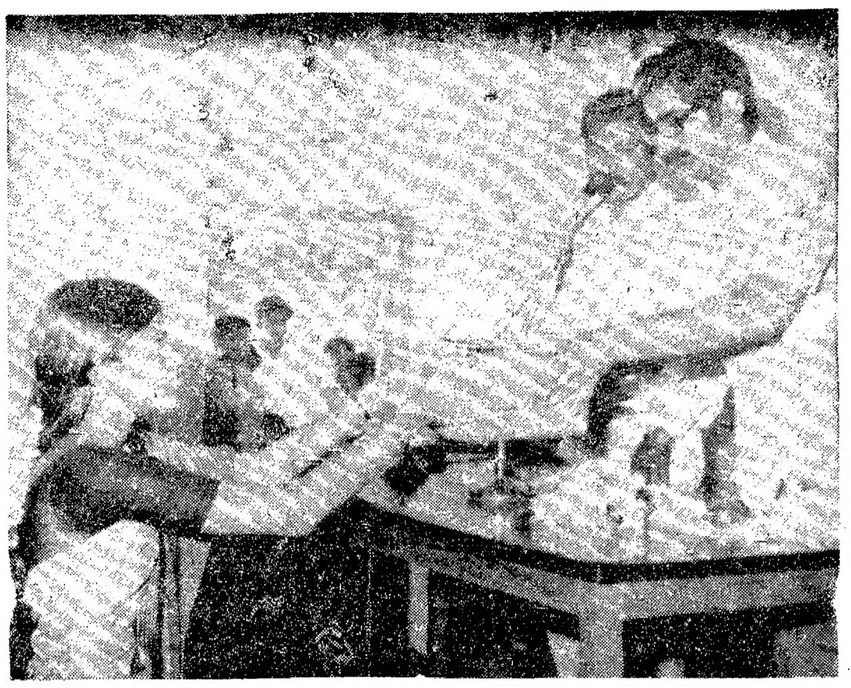

కర్నూలు ప్రభుత్వ జూనియర్ కళాశాల వార్షికోత్సవ ఆటల, సాంస్కృతిక పోటీలలో గెలుపొందిన విద్యార్థినికి జిల్లా కలెక్టరు శ్రీ ఎస్. ఎస్. హరిహరన్ బహుమతి ప్రదానం చేస్తున్నప్పుడు తీసిన చిత్రం.

వార్తాకదంబం

రవీంద్రజేస్ మ్యూజికల్ నైట్

కర్నూలు, ఏప్రిల్ 16: "సైన్సాటిక్, సాంస్కృతిక కార్యక్రమాలతో పాటు, నేడు సంగీత కార్యక్రమాలుకూడా వుండాలని జిల్లా కలెక్టరు శ్రీ ఎస్. ఎస్. హరిహరన్ కర్నూలు ఏరీ క్రీటికెట్‌కర్లరల ఆసోసియేషన్ ఏర్పాటు చేసిన "రవీంద్ర జేస్ మ్యూజికల్ నైట్ కార్యక్రమానికి అధ్యక్షత వహిస్తూ తెల్పారు.

కర్నూలు వ్యవసాయ మార్కెట్ యార్డు ఉపాధ్యక్షుడు శ్రీ బి. వి. మోహనరెడ్డి కర్నూలు పోలీసు డి. ఎస్. పి. శ్రీ ఎ. రాధాకృష్ణమూర్తి, జిల్లా పోలీసు అధికారి శ్రీ వి. ఎస్. రవి పై కార్యక్రమాల ఆవశ్యకతను గురించి మాట్లాడారు.

ప్రారంభంలో పై ఆసోసియేషన్ తరపున శ్రీ వి. రమారావు స్వాగతం తెల్పారు. ఈ కార్యక్రమానికి బొంబాయి ముఖ్యమంత్రి ప్రముఖ వ్యాపారవేత్త శ్రీ పోలీసస్టాన్ ప్రత్యేక హిందీ పాడ్యనటుడు శ్రీ మంత్రి ముఖ్యఅతిథులుగా హాజరైనారు.

ఆసోసియేషన్ అధ్యక్షుడు శ్రీ సి. నజీర్ ఆహమ్మద్ ఉపాధ్యక్షుడు శ్రీ ఎం. నజీర్ ఆహమ్మద్‌ఖాన్, కార్యదర్శి శ్రీ ఎస్. కె. జమ్మ కోశాధికారి శ్రీ బి. అంజిద్ ఆలీలను అక్కడి వేని కర్నూలరల ఆసోసియేషనకు అధ్యక్షుడు శ్రీ పెండుయుంబా తదితరులు స్వాగతం తెల్పారు.

ప్రముఖ హిందీ చలన చిత్ర సంగీత దర్శకుడు శ్రీ రవీంద్ర జేసు ఆధ్వర్యంలో సంగీత కార్యక్రమము మూడు నిముషాల గ్రౌండ్‌పై జరిగింది. శ్రీయుతులు జసీ పాలీ సింగ్, కుమారి హేమలత, జానీవిస్కీలు —టు రీమూల, విన్ దకుమార్‌లు హిందీ పాటలు పాడి ప్రేక్షకులను వెర్రెత్తించారు.

శ్రీ రవీంద్ర జేసు గ్రుడ్డివాడైనప్పటికీ సంగీతమంత పాటు కవిత్వములో నేర్పిన గాయకుడుగా ప్రేక్షకుల మన్ననలను పొందాడు.

కబడ్డీ పోటీలు

కర్నూలుకి 15 కి.మీ. దూరంలోనున్నూరు గ్రామంలో శ్రీరామ నవమి సందర్భంగా జరిగిన కబడ్డీ పోటీలు ముగిశాయి. కుప్పబూల్ నగర్ జిల్లాకి చెందిన గ్రామానికి చెందిన కబడ్డీ జట్టుకు ప్రథమ బహుమతి లభించింది. ప్రథమ, ద్వితీయ బహుమతులుగా బంగారు వెండి పతకాలను దేవాలయం ధర్మకర్త శ్రీ కాటంనరాయణ రెడ్డి విజేతలకు అందజేశారు.

హరిజన క్రైస్తవులు

హరిజన క్రైస్తవులకు రాష్ట్రప్రభుత్వం హరిజనులకు ఇచ్చే సౌకర్యాలను కల్పించింది కాబట్టి వారిని వెనుకబడిన తరగతులకు చెందిన "సి" గ్రూపు నుండి తొలగించి షెడ్యూల్డ్ కులాల జాబితాలో చేర్చాలని జిల్లా హరిజన క్రైస్తవ సంఘం కోరింది. ఈ సంఘం కార్యకర్త శ్రీ టి. దేవరాజు ఇక్కడికి వచ్చిన వెనుకబడిన తరగతుల సంక్షేమ కమిటీ అధ్యక్షుడు శ్రీ పి. రాజారాంకు ఇచ్చిన విజ్ఞప్తి పత్రంలో కోరారు.

పంచాయితీ, మునిసిపాలిటీల హరిజన క్రైస్తవులకు రిజర్వేషన్ కోటా నిర్ణయించాలని, ఈ ఉద్యోగాలలో 7 శాతం రిజర్వేషన్ ఉండాలని, ఈ తరగతి విద్యార్థులకు షెడ్యూల్డ్ కులాలవారికి ఇస్తున్నట్లు ఉచిత విద్యాభ్యాస రాయితీ కల్పించాలని విద్యార్థి వేతనాలు ఇవ్వాలని కూడా వీరు కోరారు.

స్వ. వి.

గ్రామీణ బాంకు సిబ్బంది సంఘం

రాయలసీమ గ్రామీణ బ్యాంకు ఎంప్లాయీస్ అసోసియేషన్ ద్వితీయ వార్షిక సమావేశము కర్నూలు పట్టణంలో రాయల సీమ రైతు సేవ సహకార సంఘమేనేజింగ్ డైరెక్టరు శ్రీ కృష్ణా రెడ్డి అధ్యక్షతన జరిగినది.

ఆంధ్రప్రదేశ్ బ్యాంకు ఉద్యోగుల ఫెడరేషన్ అధ్యక్షుడు శ్రీ రాజబహదూర్ గౌడ్ ముఖ్య అతిథిగా పాల్గొన్నారు. రాయలసీమ గ్రామీణ బాంకు అభివృద్ధి అధికారులు శ్రీయుతులు రుద్రా శ్రీ తిమ్మరాజు యింకా తదితరులు లభ్య సంఘ విషయాలను వివరించారు.

తరువాత 1978–80 సంవత్సరానికి నూతన కార్యవర్గ సభ్యులను ఏకగ్రీవంగా ఎన్నుకున్నారు.

కర్నూలు పేట

కర్నూలు పేట శ్రీరాముల వారి కళ్యాణ మహోత్సవాలు ఏప్రిల్ 12 నుండి 18 వరకు ప్రతిరోజూ పూజలు జరుపబడునని కార్యనిర్వహణాధికారి శ్రీటి. తిరువేలనాయుడు తెల్పారు. ప్రతిరోజూ పూజలను శ్రీచిల్కూరు వీరన్న శెట్టి శ్రీ ఎలుకూరు సత్యనారాయణ శెట్టి శ్రీ ఉప్పెవల్లి గిడ్డయ్య శెట్టి శ్రీ ఎలుకూరు సుబ్రహ్మణ్యం శెట్టి జరుపుతారు అని తెలియచేశారు.

మాజీ సైనిక సిబ్బందికి ఇండ్ల స్థలాలు

బద్వేలులోమాజీ సైనిక సిబ్బంది సంఘానికి చెందిన 56 మంది సభ్యులకు ఒక్కొక్కరికి 4 సెంట్ల చొప్పుండ్ల స్థలాలు పట్టాలను సైనిక ఎ. ఎస్. ఎ. డి. వి. శివరావు కృష్ణారావు ఇటీవల అందజేశారు. తాసిల్దారు శ్రీబి. సాంబమూర్తి సమావేశానికి అధ్యక్షత వహించారు. సంఘ అధ్యక్షులు శ్రీ యు. ఇమాం సాహెబ్ వందనసమర్పణ చేశారు.

విశ్వసాహితి సాంస్కృతిక విభాగం

సికింద్రాబాదు— విశ్వసాహితి సాంస్కృతిక విభాగం మహాసభ కార్యవర్గం ఏర్పడింది. ఈ క్రింది వారు కార్యనిర్వాహక వర్గం సభ్యులుగా ఎన్నికైనారు.

అధ్యక్షులు: శ్రీ ఏ. జానకీ జాహ్నవి దర్శకులు, కార్యదర్శి: శ్రీ పోలుకూచి సాంబశివరావు కోశాధికారి: శ్రీ ఏ. వి. జనార్దనరావు.

ఉచిత దంత పరీక్షాశిబిరం

నరసింగయ్యస్కూల్ అధ్యాపక శ్రీనివాసరావు ధర్మశాలలో ఉచిత దంత పరీక్షా శిబిరాన్ని డివ్యూటీ డిస్ట్రిక్ట్స్ గవర్నరు: అయినుద్దీన్ షేంగ్ పాలరెడ్డి ప్రారంభించారు.

క్లబ్ ప్రెసిడెంట్ అయినుద్దీన్ అయిల్. నరసింహ స్వాగతం తెల్పారు.

డి కర్నూల్ బృందం నాయకుడు డి. శ్యామ్ రాజాను అయిన్. డి. యం. సత్యం, ముఖ్య అతిథి డి. వేంగ పాలరెడ్డిని అయిన్: ఎం. వి. సుశ్లిక్ కృష్ణమూర్తులతో గౌరవించారు.

డాక్టర్లు సర్వశ్రీ కోటీశ్వరన్, భక్తవత్సలం, నరేష్ గారలు డి. శ్యామ్‌రాజ నాయకత్వాన 435 మంది దంతములను పరీక్ష చేశారు. 260 మంది దవడపళ్లను పండ్లను తోలగించారు.

అయిన్ డి. సత్యప్రసాద్‌వందన సమర్పణ చేశారు.

రాళ్లపల్లి మృతికి శ్రద్ధాంజలి

అనంతపురం జిల్లా కళ్యాణదుర్గంలో జరిగిన రాయల కళాపరిషత్ సాహిత్యసభల్లో బహుమతి కథ నికేతనం అధ్యక్షుడు, ప్రతిభా రచయిత: శ్రీకర్నాన రాయనవర్మ శ్రీఅనంత కృష్ణశర్మకు శ్రద్ధాంజలి ఘటించారు. నికేతను ప్రధాన కార్యదర్శి: శ్రీ గుండయ్య వందన సమర్పణ చేశారు.

అంకాళమ్మ గూడూరులో గ్రంథాలయం

కడపజిల్లా పులివెందులతాలూకా అంకాళమ్మ గూడూరులో గ్రామీణ యువజన సంఘం గ్రంథాలయం ప్రారంభించారు. ఇందావు రూ. 1300 సేకరించారు. రూ. 1000 విలువగల పుస్తకాలను సేకరించారు. పుస్తకాలు గ్రంథాలయములో 4 దినపత్రికలు, 2 వారపత్రికలు, 3 మాసపత్రికలూ తెప్పిస్తున్నారు.

చిన్నపొలమడ

స్థానిక శాసన సభ్యుడు శ్రీ డి. వెంకటరెడ్డి 14 మంది నేత సనివారికి 14మగ్గాలను పంచిపెట్టారు. జిల్లా పరిశ్రమల విభాగం వారు రూ. 14 వేలు మంజూరు చేసి సమూరు నుగ్గానికి రూ. 250 సబ్సిడీగా యిచ్చారు. పరిశ్రమల డిప్యూటీ డైరెక్టరు శ్రీ జి. చంద్రశేఖరరావు ప్రభుత్వం బడుగు వర్గాల అభివృద్ధికి పరిశ్రమల స్థాపన గురించి వివరించారు. శ్రీ ప్రభాకర్ ప్రసంగించారు. తీ లుత గ్రామసర్పంచు శ్రీ ఒబళనరాయణరెడ్డి కృతజ్ఞతలు తెల్పారు. శ్రీ లక్ష్మీపతి రెడ్డి వందన సమర్పణ చేశారు.

తాడిపత్రి

తాడిపత్రి మునిసిపాలిటీ వారు ఉన్నతస్థాయి అధికారులు, ప్రజా ప్రతినిధులు మరియు ఇతర స్వచ్ఛంద సంస్థల ప్రతినిధులు (శ్రీ). కృపానందము ఆర్. డి. ఓ. అధ్యక్షతన సమావేశమై పట్టణంలోని ప్రజల సమస్యలు ముఖ్యంగా త్రాగునీటి పరుగుతుర్యం నీటి కీపులు మూత్రశాలలు ఐదు షెల్టర్ల నిర్మాణాన్ని గురించి చర్చించారు.

దేవరకొండ హనుమకొండకు సూపర్ ఎక్స్‌ప్రెస్

నల్లగొండ జిల్లా దేవరకొండ నుండి హనుమకొండకు సూపర్ ఎక్స్‌ప్రెస్ బస్సు సర్వీసును జిల్లా మేనేజరు శ్రీ డి. రంగనాయకులు ప్రారంభిస్తూ ఈ బస్సు దేవరకొండనుండి ఉదయం 6గంటలకు బయలుదేరి మధ్యాహ్నం 12—30కి హనుమకొండకు చేరుతుంది. తిరి ఇదే బస్సు హనుమకొండ నుండి మధ్యాహ్నం 1—30కి బయలుదేరి రాత్రి 8 గంటలకు దేవరకొండ చేరుతుందని ఆయన చెప్పారు. (స్వ. వి.)

శ్రీ రామగిరిలో రాము కళ్యాణం

ఇక్కడకు 40 కిలోమీటర్ల దూరంలో గల శ్రీరామ గిరి గ్రామంలో శ్రీ మందిర (యోగ) సీతారామచంద్రస్వామివారి కళ్యాణం యీనేల 2వ తేదీనుండి కళ్యాణ మహోత్సవ కార్యక్రమాలు జరిగాయి. ఆలయ ధర్మకర్తల సంఘం అధ్యక్షుడు శ్రీపులి వెల మారారావు, కార్యనిర్వహణాధికారి శ్రీ జనార్దన రెడ్డి ఎర్ర వేకణలో కళ్యాణ మహోత్సవాన్ని జరిపించారు.

ఈ ఉత్సవ కార్యక్రమం సందర్భంగా శ్రీరామగిరి ప్రాథమిక పాటశాల విద్యార్థులు "ఘరణ డొంగ" "వనకుశ" "భక్త ప్రహ్లాద" నాటకాలను ప్రదర్శించారు.

భద్రాద్రిలో అన్నదానం

భద్రాద్రిలో శ్రీరామ నవమి ఉత్సవాల సందర్భంగ స్థానిక అంబనత్రయములో మమూరు 25 వేలమందికి 5 రోజులపాటు అన్నదానం జరిగింది.

కార్య నిర్వహణాధికారి శ్రీ ఎస్. జనార్దన రెడ్డి ఆధ్వర్యములో మమూరు 10 వేల మందికి శ్రీ త్రిదండి శ్రీమన్నారాయణ రామానుజీయర్ స్వామివారి సహకారంతోను, అతిథిరుల సహకారముతోను అంబ సత్రములో" అన్నదానం 5 రోజుల పాటుజరుపబడింది. (స్వ. వి.)

కిరోసిన్ బోకు వర్తకులపై దాడి

మెదక్ నిర్మాణ విభాగంవారు జగదేవ్ పూర్‌కు చెందిన శ్రీ లక్ష్మయ్యకు వంశపారంపర్యంగా వచ్చిన ఉపలక్ష్మి కిరోసిన్ షెడ్డుపై బ్లాక్‌మార్కెట్టులో కిరోసిన్‌ను అమ్ముతున్నందుకు దాడి జరిపారు. రూ. 450 విలువ జేసే 300 లీటర్ల కిరోసిన్ యిలువను స్వాధీనము చేసుకుని, కేసు నమోదు చేస్తున్నారు.

మంత్రాలయం టూరిస్టు బంగళాలో సౌకర్యాలు

మంత్రాలయములోని టూరిస్టు బంగళాలోకి స్థానిక పౌరులకు వేయబడుతున్నవలన తాత్కాలికంగా మూసి వేయబడినదని, త్వరలోనే ఇతరులకు సౌకర్యాలతో తయారు చేయుటకు పత్రిక చర్యలు తీసుకోబడుతాయని కర్నూలు జిల్లా పౌర సంబంధాల అధికారి శ్రీ దొరస్వామిరెడ్డి పత్రికల వారితో అన్నారు. దూర ప్రాంతాలనుండి యాత్రికులు అసంఖ్యాకంగా వస్తున్నందున త్వరలోనే జాతీయ గృహం వచ్చేటట్లు నుండి సిద్ధం అవుతుందని ఆయనతెలిపారు. (స్వ. వి.)

అంతర్జాతీయ శిశుసంక్షేమ సంవత్సరం సందర్భంగా కర్నూలు పట్టణంలో ఇటీవల నెహ్రూఫిల్మ్ బాలల కేంద్ర బృందం ప్రదర్శించిన "శ్రీకృష్ణ లీలలు" నాటిక నృత్య నాటకంలోని దృశ్యం.

బాలల జాతీయ చిత్రలేఖన పోటీలు

న్యూఢిల్లీ, ఏప్రిల్ 16: కేంద్ర సాంఘిక సంక్షేమ శాఖ బాలల జాతీయ చిత్ర లేఖన పోటీలలో అవార్డులు పొందిన బాలల పేర్లను ప్రకటించారు. 12 ఏండ్ల లోపు బాలలు ఈ పోటీలలో పాల్గొన్నారు.

బరోడాకు చెందిన మాస్టర్ పుష్పక్ శ. రావేల్, ప్రథమ బహుమతి సాధించడు. అయనకు రు. 3 వేల నగదు బహుమతి ఇస్తారు. మాస్టర్ పంచల్ వైభవ్ కనయాలాల్ (అహమ్మదాబాద్) మాస్టర్ వంకరాంది ఎలక్ష్మణ్, (వూరి) ద్వితీయ తృతీయ బహుమతులు పొందారు. వారికి రు. 2 వేల చెయ్యిరూపాయలు అందజేస్తారు. మరో ఏడుగురికి తలా రు. 750 చొప్పున అంద జేస్తారు. ఆంధ్రప్రదేశ్‌లోని ఏలూరుకు చెందిన బి. వి. కె. లలిత కుమార్ కూడ అవార్డు గ్రహీతలలో వున్నారు.

పారిస్‌లో ఏప్రిల్‌లో జరిగే అంతర్జాతీయ బాలల చిత్రలేఖన పోటీలకు అవార్డుల పొందిన ఈ పది బొమ్మలను పంపుతారు. ఇందులో బహుమతులు పొందిన 10 కృతి పారిస్‌లో 8 రోజులు గడిపేందుకు ఏర్పాటు చేస్తారు.

బంగ్లాదేశ్ కొత్తమంత్రివర్గ ప్రమాణ స్వీకారం

ఢాకా, ఏప్రిల్ 16: షేఖ్ అబ్దుల్ రహమాన్ ప్రధానమంత్రిగా 42 మంది సభ్యులుగల బాంగ్లాదేశ్ నూతన మంత్రివర్గం ఆదివారము నాడు ప్రమాణ స్వీకారం చేసింది. అధ్యక్షుడు జియావుర్ రహిమాన్ కొత్త మంత్రులచే ప్రమాణ స్వీకారం చేయించారు. ప్రధాని కాక మరి యిద్దరు ఉప ప్రధానులు 26 మంది మంత్రులు, 11 మంది సహాయమంత్రులూ, ఇద్దరుఉపమంత్రులూ ప్రమాణాలు స్వీకరించారు.

—— : o : ——

హైదరాబాదు, ఏప్రిల్ 16: శాసన మండలిలో ప్రోగ్రెసివ్ భావాలు గ్రూపుగా వ్యవహరిస్తున్న ఉపాధ్యాయ ప్రతినిధులు తమ గ్రూపు నాయకుడుగా శ్రీ సూర్నపు బాలకృష్ణ మమ్మ. ఉపనాయకుడు శ్రీ ఎ. త్యాగమందరరావు వీప్‌వీప్‌గా శ్రీ ఎన్. హిరుమంతరావును ఏకగ్రీవంగా ఎన్నుకున్నారు.

వర్తకుల సమస్యలు

వర్తకుల అభివృద్ధికి పరిశ్రమల స్థాపన గురించి వివరించారు. శ్రీ ప్రభాకర్ ప్రసంగించారు. తీ లుత గ్రామసర్పంచు శ్రీ ఒబళనరాయణరెడ్డి కృతజ్ఞతలు తెల్పారు. శ్రీ లక్ష్మీపతి రెడ్డి వందన సమర్పణ చేశారు.

తాడిపత్రి

తాడిపత్రి మునిసిపాలిటీ వారు ఉన్నతస్థాయి అధికారులు, ప్రజా ప్రతినిధులు మరియు ఇతర స్వచ్ఛంద సంస్థల ప్రతినిధులు (శ్రీ). కృపానందము ఆర్. డి. ఓ. అధ్యక్షతన సమావేశమై పట్టణంలోని ప్రజల సమస్యలు ముఖ్యంగ త్రాగునీటి పరుగుతుర్యం నీటి కీపులు మూత్రశాలలు ఐదు షెల్టర్ల నిర్మాణాన్ని గురించి చర్చించారు.

దేవరకొండ హనుమకొండకు సూపర్ ఎక్స్‌ప్రెస్

నల్లగొండ జిల్లా దేవర కొండ నుండి హనుమకొండకు సూపర్ ఎక్స్‌ప్రెస్ బస్సు సర్వీసును జిల్లా మేనేజరు శ్రీ డి. రంగనాయకులు ప్రారంభిస్తూ ఈ బస్సు దేవరకొండనుండి ఉదయం 6గంటలకు బయలుదేరి మధ్యాహ్నం 12—30కి హనుమకొండకు చేరుతుంది. తిరి ఇదే బస్సు హనుమకొండ నుండి మధ్యాహ్నం 1—30కి బయలుదేరి రాత్రి 8 గంటలకు దేవరకొండ చేరుతుందని ఆయన చెప్పారు. (స్వ. వి.)

శ్రీ రామగిరిలో రాము కళ్యాణం

ఇక్కడకు 40 కిలోమీటర్ల దూరంలో గల శ్రీరామ గిరి గ్రామంలో శ్రీ మందిర (యోగ) సీతారామచంద్రస్వామివారి కళ్యాణం యీనేల 2వ తేదీనుండి కళ్యాణ మహోత్సవ కార్యక్రమాలు జరిగాయి. ఆలయ ధర్మకర్తల సంఘం అధ్యక్షుడు శ్రీపులి వెల మారారావు, కార్యనిర్వహణాధికారి శ్రీ జనార్దన రెడ్డి ఎర్ర వేకణలో కళ్యాణ మహోత్సవాన్ని జరిపించారు.

ఈ ఉత్సవ కార్యక్రమం సందర్భంగా శ్రీరామగిరి ప్రాథమిక పాటశాల విద్యార్థులు "ఘరణ డొంగ" "వనకుశ" "భక్త ప్రహ్లాద" నాటకాలను ప్రదర్శించారు.

భద్రాద్రిలో అన్నదానం

భద్రాద్రిలో శ్రీరామ నవమి ఉత్సవాల సందర్భంగ స్థానిక అంబనత్రయములో మమూరు 25 వేలమందికి 5 రోజులపాటు అన్నదానం జరిగింది.

కార్య నిర్వహణాధికారి శ్రీ ఎస్. జనార్దన రెడ్డి ఆధ్వర్యములో మమూరు 10 వేల మందికి శ్రీ త్రిదండి శ్రీమన్నారాయణ రామానుజీయర్ స్వామివారిపని కారంతోను, అతిథిరుల సహకారముతోను అంబ సత్రములో" అన్నదానం 5 రోజుల పాటుజరుపబడింది. (స్వ. వి.)

కిరోసిన్ బోకు వర్తకులపై దాడి

మెదక్ నిర్మాణ విభాగంవారు జగదేవ్ పూర్‌కు చెందిన శ్రీ లక్ష్మయ్యకు వంశపారంపర్యంగా వచ్చిన ఉపలక్ష్మి కిరోసిన్ షెడ్డుపై బ్లాక్‌మార్కెట్టులో కిరోసిన్‌ను అమ్ముతున్నందుకు దాడి జరిపారు. రూ. 450 విలువ జేసే 300 లీటర్ల కిరోసిన్ యిలువను స్వాధీనము చేసుకుని, కేసు నమోదు చేస్తున్నారు.

మంత్రాలయం టూరిస్టు బంగళాలో సౌకర్యాలు

మంత్రాలయములోని టూరిస్టు బంగళాలోకి స్థానిక పౌరులకు వేయబడుతున్నవలన తాత్కాలికంగా మూసి వేయబడినదని, త్వరలోనే ఇతరులకు సౌకర్యాలతో తయారు చేయుటకు పత్రిక చర్యలు తీసుకోబడుతాయని కర్నూలు జిల్లా పౌర సంబంధాల అధికారి శ్రీ దొరస్వామిరెడ్డి పత్రికల వారితో అన్నారు. దూర ప్రాంతాలనుండి యాత్రికులు అసంఖ్యాకంగా వస్తున్నందున త్వరలోనే జాతీయ గృహం వచ్చేటట్లు నుండి సిద్ధం అవుతుందని ఆయనతెలిపారు. (స్వ. వి.)

ఆంధ్రప్రదేశ్ ప్రజల పిలుపు మన్నించి రాక!

కవిరాజ్ పండిట్ దుర్గాదత్త శర్మ

వైద్య వాచస్పతిని

ఈ దిగువ కేంద్రములలో సంప్రదించండి:

రాజమండ్రి: 18, ఏప్రిల్. ఉ. 7.30 నుండి సా. 7.30 వరకు—హోటల్ ఆస్టర్, ఫోన్ 827

తిరువరూరు: 19, ఏప్రిల్, ఉ. 7.30 గం. ల నుండి సా. 4 గంటల వరకు — శంకర్ సేవ్, తాలూకా ఆఫీసు రోడ్, ఫోన్: 418.

విజయవాడ: 20, ఏప్రిల్, ఉ. 7.30 నుండి మ. 1 వరకు, & సా. 4 నుండి రాత్రి 7.30 వరకు—నెల్‌కోస్ హోటల్, సుమతీ బిల్డింగ్స్, గాంధీనగర్, ఫోన్: 73286.

చీరాల: 21 ఏప్రిల్, ఉ. 7.30 గం. నుండి సా. 5. వరకు — రత్నం లాడ్జి, గాంధి చౌకు సమీపం. ఫోన్: 286.

గుంటూరు: 22, ఏప్రిల్ ఉ. 7.30 నుండి సా. 6 గం. వరకు, —ఉడుపి శ్రీకృష్ణ భవన్, స్టేషన్ రోడ్, ఫోన్: 181.

ఒంగోలు: 23, ఏప్రిల్. ఉ. 7.30 నుండి సా. 5 వరకు— హోటల్ అభిషేక్, టి.డి.రోడ్.

నెల్లూరు: 24 ఏప్రిల్, ఉ. 7.30 గంటలనుండి సా. 4గంటల వరకు— శ్రీ కోమల లాడ్జి, జొన్నలగడ్డవారివీధి, ట్రంక్‌రోడ్, ఫోన్: 376.

తిరుపతి: 25 ఏప్రిల్, ఉ. 7.30 నుండి సా. 7.30 గం. వరకు, మరియు 26 ఏప్రిల్ ఉ. 7.30 నుండి మ. 1 గం. వరకు— బాలాజీ లాడ్జి, ఫోన్: 304.

మదనపల్లి: 27 ఏప్రిల్. ఉ. 7.30నుండి సా. 4 వరకు—జ్యోతి లాడ్జి, జి.టి.ఎం.రోడ్.

కడప: 28, ఏప్రిల్, ఉ. 7.30 గంటల నుండి సా. 4 గంటల వరకు, — హోటల్ ప్రతాప్, రైల్వేస్టేషన్ రోడ్, ఫోన్: 711.

నంద్యాల: 29 ఏప్రిల్. ఉ. 7.30 నుండి సా. 4 వరకు—హోటల్ శోభ, ఫోన్: 210.

కర్నూలు: 30 ఏప్రిల్. ఉ. 7.30 నుండి సా. 4 గంటల వరకు, — టిప్ టాప్ హోటల్, ఫోన్: 220.

పైకార్యక్రమాన్ని గుర్తించుకొని వీరి నిపుణతగల వైద్యసలహా పొందండి.

* గుండెజబ్బు, * భగందరము, * కీళ్ళవాతము, * వరముల బలహీనత, * మూర్ఛ * ఉబ్బసము, * జీర్ణాశయ వ్యాధులు, * చక్కెరవ్యాధి * మూలవ్యాధులు * మలరక్తము * చర్మవ్యాధులు, * పక్షవాతము మరియు ఇతర దీర్ఘ వ్యాధులకు సంప్రదించండి.

KALPA PHARMACY
NAVRATNA CHOWK
JULLUNDUR CITY. Pb.
PHONE: 2401 GRAMS: KALPAPHAR
KP—12A

Printed and published for Nageswara Rao Estates Private Ltd., by S. Nageswara Rao at the Andhra Patrika Press, Basheer Bagh, Hyderabad-29, Editor: S. Radha Krishna; Phones: 36992, 35867

N. S. SUBRAMANIAN
86, Street, T. Nagar
Madras-600017

ట్రైయింగ

పంటల పంచాంగం

1979 ఏప్రిల్ 17 మంగళవారం శ్రీ సిద్ధార్థ నామ సంవత్సర చైత్ర బహుళ పంచమి సా. 4—21, జ్యేష్ఠ 10—38, వర్జ్యం సా. 6—23 ల 7—56 మ.

1979 ఏప్రిల్ 18 బుధవారం బహుళ షష్ఠి సా. 2—48, పూర్వాషాఢ 9—52, వర్జ్యం సా. 8—19 ల 9—52 మ, వర్జ్యం సా. 7—04 ల 8—36 మ.

శివలెంక శంభుప్రసాద్
సంపాదకుడు
(1938 - 1972)

ఆంధ్రపత్రిక

ఉరులేయువి యొనరించిన
సరవర యాత్రియువాడ తన మనంబునకుం దా
రొరులకు నవి సేయకునికి
పరాయణుడును పరమ ధర్మవతనుల కెల్లన్ నిజోపాధ్యాయుడు

శ్రీ సిద్ధార్థ సం. చైత్ర బహుళ పంచమి మంగళవారం

నిత్యావసర వస్తువుల పంపిణీ

వచ్చే జూలై 1 వ తేదీ నుంచి ప్రభుత్వ పంపిణీ వ్యవస్థ ద్వారా నిత్యావసర వస్తువులను ప్రజలకు సప్లయిచేసే పథకం అమలు జరుపబడుతుందని కేంద్ర వాణిజ్య, దేశీయ సరఫరాల మంత్రి శ్రీ మోహన్ ధారియా మొన్న వెల్లడించారు. ప్రస్తుతానికి గోధుమ, బియ్యం, ఖాద్య తైలాలు, పంచదార, కిరోసిన్, సబ్బులు, టెక్స్‌టైల్ పుస్తకాలు వగైరా వాటిని తరువాత ఈ జాబితాలో చేర్చబడుతాయనికూడా ఆయన పేర్కొన్నారు.

ఎంతో కాలంగా ప్రభుత్వం పరిశీలనలో ఉన్న పథకం నేటికి శాశ్వత రూపం ధరించి అమలు కాబోతున్నందుకు సంతోషం. పార్లమెంటరీ సంఘం, రాష్ట్రప్రభుత్వాలు ఈ పథకాన్ని ఈవరకే ప్రశంసించి పున్నాయి. కనుక దీని అమలు జరపడంలో అవధా లేమీ ఉండవని, అవసరమైన సహకారం లభించగలదని నమ్మకోవచ్చు.

ప్రయివేటు వ్యాపార రంగం, ప్రజల, ముఖ్యంగా బలహీన వర్గాల ప్రయోజనాలకు తగినట్లుగా వ్యవహరించడం లేదని, వస్తువుల కొరత యేర్పడ్డప్పుడల్లా ధరలను విపరీతంగా పెంచివేసి పరిస్థితిని స్వప్రయోజనానికివాడుకొంటున్నారన్న అభిప్రాయంతో ప్రభుత్వ పంపిణీ పథకం రూపొందించబడిందని వేరే చెప్పనవసరం లేదు. అయితే ఈ పథకం అమలు పరచడంద్వారా ప్రజలకు కావలసిన నిత్యావసర వస్తువులు పుష్కలంగా లభిస్తాయా, ధరలు ఎంత మటుకు అదుపు చేయవచ్చు, ప్రయివేటు వ్యాపార రంగంపై దీని ప్రభావం ఎంత ఉంటుంది అన్నది ఇప్పుడిప్పుడే ఊహించడం కష్టం. ఫలితాలు ఎలా ఉండేది అనుభవంమీద కాని తెలియవు. ఇప్పుడు ప్రభుత్వ పంపిణీ వ్యవస్థకు ప్రాతిపదికగా 239 వేల చౌక దుకాణాలు కంట్రోలు వస్త్రం పంపిణీకి మరో 61 వేల షాపులు, కిరోసిన్ వగైరా పంపిణీకి 246 వేల చిల్లర డిపోలు ఉన్నాయి. 60 కోట్ల పైబడిన జనాభా కలిగి నువిశాలమైన దేశం. ఈ కొత్తవాటి కేంద్రాలు ప్రజల నిత్యావసరాలు తీర్చగలవని అనుకోలేము. ప్రయివేటు వ్యాపారరంగానికి ప్రత్యామ్నాయం కాలేకపోయి నా ప్రభుత్వ పంపిణీ వ్యవస్థ కనీస అవసరాలకి తగిన పరిమాణానికి పెరిగినూటికి 80 వంతులు ప్రజలు నివసించే పల్లె ప్రాంతాలకు కూడా క్రమంగా విస్తరించాలంటే ఇప్పుడున్న పట్టణ పంపిణీ కేంద్రాల సంఖ్య ఎన్నో రెట్లు పెరగాలని వేరేచెప్పనక్కరలేదు. సహకారోద్యమాన్ని పటిష్టంచేసి నిమయ సంఘాలను విరివిగా నెలకొల్పాలన్న ఆలోచన ఉంది. ఈ ఆలోచన కార్యరూపందాల్చితే పంపిణీ కేంద్రాలు మరిన్ని పెరిగే వీలున్నది. అయితే ఈ కేంద్రాల సంఖ్యను పెంచడంతో పాటు వీటి నిర్వహణవిషయంలో కూడా ఎంతో జాగ్రత్త అవసరం. ఇంతవరకు పంపిణీ కేంద్రాలుగా పనిచేస్తున్నవి. సూపర్ బజారులు వంటివినహా సక్రమంగా పని చెయ్యడంలేదని, లవినీతికి, అక్రమాలకు పాలుపడుతున్నాయని ఎన్నో ఫిర్యాదులు వింటున్నాము. వీటిపై తగినంత నిఘా లేకుండా సంఖ్య పెంచుకుంటూ పోతే ప్రభుత్వ పథకం ఎంతమంచి దయినా ప్రయోజనం ఏమీ ఉండబోదు.

రెండవది పంపిణీ వ్యవస్థను విస్తరించే చెయ్యడంతోసాటు పంపిణీకి కావలసిన నిత్యావసర వస్తువుల ఉత్పత్తి విషయంలో తగుజాగ్రత్త తీసుకోవడం ఏవస్తువయినా అవసరానికి తగినంత ఉత్పత్తి అయితే పంపిణీ గురించి ప్రత్యేకమైన ఏర్పాటేదీ అవసరమే లేదు. ఈ నాడు బియ్యం, గోధుమ, చక్కెర వగైరాల ధరలు నిలకడగా ఉంటుటమేకాక కొంతవరకు తగ్గికూడా ప్రజలకు కావలసినంత దొరుకుతున్నాయంటే వాటి ఉత్పత్తి పెరగటం వల్లనే. ఇదే విధంగా ఇంకా కొరతగా ఉన్న వస్తువులు, వంటనూనెలు వగైరాల విషయంలో కూడా మరికొంత శ్రద్ధ వహించి ఉత్పత్తిని పెంచడమే కాక అవాంతర స్థితిలో ఉపయోగపడేందుకు ఆహార ధాన్యాల మాదిరి నిల్వచేయ గలిగితేననుస్యాదాలమటుకు తీరుతుంది. ఇపుడు ప్రభుత్వ పథకంలో పంపిణీతో పాటు ఉత్పత్తికికూడా తగినంత ప్రాధాన్యం ఇవ్వబడుతుంది, ఉత్పత్తి పెరగడమన్నదిముఖ్యంగా నూనెగింజలు, వత్తి, వస్త్రదినుసులు వగైరాల విషయంలో ఎక్కువగారైతు కృషిపైన ఆధారపడి ఉంటాయి కనుక ప్రభుత్వం రైతుకు ప్రోత్సాహకరంగా వుండే చర్యలు అనుసరించడం చాలా అవసరం.

(ఈ క్రింది 'నా వూరి సమస్య' సంపాదకులందరికీ ఒక నెల రోజుల పాటు ఆంధ్రపత్రిక వంపుతాము. పాఠకుల్ని బట్టి విజయవాడ — హైదరాబాదు ఎడిషన్‌లో ఏదో ఒకటి పంపగలము. ఈ సమస్య పోను కార్డుల పంపిన మాత్రమే ప్రచురించగలము.)

గేతుకరేపల్లి

మా వూరి పంచాయతీ ఆఫీసులో వీడియో పత్రికమంగా పనిచెయ్యటం లేదు. దింటుకూరి వెంకటేశ్వరులు, గేతుకరేపల్లి, ఇల్లెందు తాలూకా (ఖమ్మం)

పాలారం

మా ఊరి రోడ్డుకి ఇరువైపులా చెట్లు ఉన్నాయి. వాటిని కొందరు నరుకుతున్నారు. అధికారులు దీనిపట్ల జాగ్రత్త తీసుకోవాలి.

కె. మూర్తి ప్రకాశరావు, పిలారం, పెద్దాపురం తాలూకా (ఎస్. కె.) (అనంతపురం) 515271.

చినపాండ్రాక

మా ఊరు అప్పర్ ప్రధానమంత్రి మ్యాచులలో ఉపాధ్యాయుల సంఖ్య తగ్గటం లేదు.

బడితి శివ శివరావు, తండ్రి బడితి వెంకటేశ్వరరావు, చిన పాండ్రాక. కయూరు మండలం విజయవాడ జిల్లా, బందరు తాలూకా (కృష్ణా).

బ్రిటన్‌లో నివిచిత్ర పరిస్థితి

చదువు పెరిగినకొద్దీ సంపాదన తగ్గుదల

చదువుకుంటే సంపాదన పెరుగుతుంది అని అనుకుంటారు. కాని బ్రిటన్‌లో ఇటీవలి కాలంలో జరిగిన పరిణామాలు — సంవత్సరాల తరబడి విద్యాలయాల్లో గడిపి డిగ్రీలు, డిప్లమోలు సాధించినవారికి, పోటీదారులకు జీతాలు తగ్గుతున్నాయి. వృత్తిపరంగా ప్రమాణాలున్న రాజ్యాల్లోనున్నకూడా ఇలాగే జరుగుతుంది.

వారానికి పాతిక్కల్ల వంతున పొందుపరుచుకుంటే సంపాదన పెరుగుతుంది అని ఆశపడ్డ కొందరు పనివాళ్ళు కనిపిస్తారు. వంద గంటల్ల సంపాదించే వారి గ్రేడ్ వర్కు కనిపిస్తారు.

చదువు సంధ్యలు పూర్తి చేసిన కుర్రవాడు పనిలో చేరితే వారానికి 50 పౌండ్లు వస్తుంది. అతడు లేదు కార్మికుడు, నైపుణ్యం కార్మికుడు లండన్‌లో పోస్టు బంట్రాతికి అయితే, అతడికి 21 సంవత్సరాలొచ్చేసరికి వారానికి 60—70 పౌండ్ల సంపాదన అవుతుంది. మంచి బట్టలు, ఒక కారు, స్టీరియో ఇలాంటివన్నీ సంపాదించుకో గలుగుతాడు.

అదే చదువు పద్ధతుల్లో చిక్కుకుపోయిన కుర్రవాడయితే చదివి చదివి చివరకు ఏ ఇంజనీరుగా అధ్యాపకుడుగాగాని చేరితే 30 ఏండ్ల వయసు వచ్చిన అతడి సంపాదన 21 సంవత్సరాల చదువులేని కార్మికుని సంపాదనతో పోలదు.

అతడికి 40 ఏండ్లు వచ్చేసరికి ఆదాయం విద్యారహితుని ఆదాయం కన్నా కాస్త (నూటాడెట ఎక్కువలు) ఎక్కువగా ఉంటుంది. అయితే పెద్ద మనిషి తరహాగా చెప్పుకుంటూ ఉండే ఈ విద్యావిధిక ఉద్యోగులకన్న, కార్మికుల శ్రేణిలో పాడి సంపాదించే జీతాలు పెంపుదల, వారానికి 80 పౌండ్ల దాటిన వారికి ఏ పన్ను మినహాయింపు వస్తే, రాష్ట్ర అధికారులు ఏమి చెబితే దానికి తలలూచే స్థితి అప్పటికుంటుందనే నంకోచం కారణమని స్పష్టం అవుతుంది. కేంద్రంలో పరిపాలన సాగిస్తున్న జనతా ప్రభుత్వం తరుకు ఇంకా ఎక్కువగా అధికారాలు ఇవ్వడం లేదని చెప్పుకునే రాష్ట్ర పరిపాలకులు స్థానిక సంస్థల పెంచుకోవడానికి ఇంగా గుప్పెట పెట్టుకుంటున్నారు? మేం ఏమిచేస్తే ఎలా నడిచే కాదనే అసంతృప్తి రాష్ట్రప్రభుత్వాన్ని అనుహించి ఉంది. కాని, ప్రజాస్వామిక విధానాన్ని అనుసరించి మా ఎన్నికల సమస్యను నెరవేర్చుకోకపోతే మేము పన్నులెందుకు కట్టాలి అనే చైతన్యం ప్రజలలో కలుగనంతవరకు ఈ నిరంకుశత్వం సాగుతుంది. కనుక మునిసిపాలిటీలలో ప్రజల మేల్కొన్నవారి, లేకపోతే పన్నులు పెరగడం ఆ విధంగా నష్టపోయిన పెన్నుకు తగినంతగా ప్రజలకు సౌకర్యాలు కలుగకపోవడం తప్పదు.

మునిసిపల్ కమీషనర్లు, అనే పేరుపల్ల ఎన్నికల పరిపాలనను, ఏకీకృత సంస్థ విషయంలోనూ తప్ప— సమర్థించడం సాధ్యంకాదు. వారి మెదడు పై అధికారులను సంతృప్తిపరచాలనే తప్ప, ప్రజల పట్ల తరుకున్న బాధ్యతలను విధిగా నిర్వహించాలనే ఆత్రుత ఏమీ చేయదు. ఒకవేళ లభ్రాయం ఉండినా, సగదు. కనుక ఈ స్పెషలాఫీసర్లను సర్వాధికారిగా నియమించి పాలన చేయడం వలన ప్రజలకు ప్రయోజనాలు. పరిగణ ఇన్ని సంవత్సరాలుగా సర్వాధికారం వహించి కమీషనర్లకు స్థానికులైన అనుభవజ్ఞులను సలహాదారులుగానైన నియమించి చేస్తే బాగుండేది. అలాగే రాష్ట్ర ప్రభుత్వాలు సాగుతున్నట్లుగా, వారు తమ పార్టీవారిని, ఏ అనుభవంలేని వీర్తి కాంక్షా పురుషులను కెపెలం పార్టీని బలపరిచివారిని కూర్చుమే నియమించాలనే సంకల్పం సహజమే. అయితే, మునిసిపల్ అనుభవం గల పెద్దలను, పార్టీ భేదాలను పాటించకుండ నియామకంచేస్తే, సర్వాధికారులైన కమీషనర్లు వారులల ఉంటారు. ఈ విధానాన్ని రెండవ పక్షమే. సాధ్యమైనంత త్వరలో మునిసిపల్ పాలన పార్టీ టిక్కెట్లు లేకుండ ఎన్నికల జరిపించడమే ఉత్తమ పద్ధతి. ఆంధ్రప్రదేశ్ ప్రభుత్వం తమ నిర్ణయాన్ని పునర్విచారణ చేసుకోవడం సర్వదా శ్రేయస్కరం.

—క్రొవ్విడి లింగరాజు

బ్రిటన్‌లో నిరుద్యోగ సమస్య తీవ్రమవుతోంది. ఇటీవలి కాలంలో ఈ పరిణామాన్ని నివారించడానికి, లేబర్ ప్రభుత్వం కావాలని ఈ పరిస్థితి ఉండేటట్లు చేసిందని ఆరోపణ ఉంది. ఏమైనప్పటికీ ఇలాంటి పరిస్థితి ఒక సారి నిర్మాణమైతే ఇక దీనిని తిరోగమనం పట్టించడం సాధ్యంకాదు. స్వేచ్ఛాయుతమైన నిర్ణయాలు ఆర్థిక విధానంలో జరిగితే, వ్యక్తులను ఇది ప్రత్యక్షంగా కూడా తాకి వెడుతుంది.

కాలేజీ చదువులకు వచ్చిన ఇద్దరు అడపిల్లలు తండ్రిగా — సంపాదనకు పనికిరాని చదువు కోసం వేసు వారిని ఎలిండ్లు కాలేజీ చదువులలో పెట్టడానికి సిద్ధపడతావా?

చదువు వల్ల ఖచ్చితమైన విజ్ఞానం వస్తుందని, వృత్తి సంబంధమైన ఉంటుందని— ఈ మాదిరి గుణగణాలు చేస్తే చేస్తే నామోగాని మనసిలా సూత్రం అదంతా అవకాశాలను.

నా పిల్లలు చదువుకోని ఏ లైబ్రేరియన్‌గానో, ఉపాధ్యాయులుగానో, ఏ చదువు లేకుండా ఎక్కువ సంపాదించే లిఫ్టెనను కన్నా ఎక్కువ సుఖ పడతారని నేను నిజంగా నమ్మితాన? కర్మాగా ఏ పెట్రోలరీగానో సంపాదించేదానికన్నా, 18—22 సంవత్సరాల వయస్సులో విద్యకోసం ఖర్చుపెట్టే కాలం కొన్నదులు భావించగలుగుతాన?

తన్నతి విద్యను గురించి సుధీర్ఘ తరగతి తల్లిదండ్రులలో అనుమానాలు ఇలా ఉంటే— ఇక కార్మిక వర్గాల్లోని తల్లిదండ్రులు వారి పిల్లలకు ఉన్నతి విద్య ప్రాముఖ్యాన్ని గురించి ఏమి చెప్తగలరు?

కార్మిక వర్గాలకు అంతరు పూర్వం లేని ఉద్యోగావకాశాలను కల్పించడం కదా పాలకుల ఉద్యమపు లక్ష్యం? చదువుకు ప్రాధేయ లేని నిరుద్యోగుల ఆ లక్ష్యం సిద్ధించడం సాధ్యమా?

జాతీయ ఆదాయం తో చూస్తే బ్రిటన్‌లో ఖర్చుకాని చదువుకునే భారం అధికమవడం ఆరంభమయింది. చదువుల్లో చేరకపోవడం కూడ ఆలస్యం ని నిలిచే పరిస్థితి ఉన్నది.

1981 నాటికి 16 ఏండ్లపై బడ్డ వారు విద్యాలయాల్లో 1,2000 మందితో గ్రేడ్ పాస్ అని ఆంధ్రా చేయబడింది. 1986 నాటికి 1,55,000 మంది తగ్గిపోయారు.

ఇక విద్యావికులు. విశ్వ విద్యాలయాలు శాస్త్రజ్ఞులను వలన పోయడం మంచిదే. మన ఎన్నడూ లేనంతగా ఉన్నారు. ఎక్కడల్లో ఉద్యోగాల ప్రకటనలు చూస్తే విద్యావంతులకు బయటి దేశాల ఆకర్షణ ఎలా ఉంటుంది అర్థమవుతుంది.

రెండు రెట్లు మూడు రెట్లు జీతాల మీద బిలీ అలేయిగా ఉద్యోగాలు కోరుతుంది. బ్రిటిలో సివిల్ ఇంజనీరుకు 12 వేల పౌండ్లు ఇస్తున్నారు. దక్షిణాఫ్రికా ఆ. వి. ఆరిక వ్యవహార నిర్వహణాధికారికి 15 వేల పౌండ్లు ఇస్తున్నారు. ఆస్ట్రేలియాలో విక్రయాధికారికి 13 వేల పౌండ్లిస్తున్నారు.

చాలా కాలంగా బ్రిటన్ ఆరిక వ్యవస్థలో తక్కువ వేతనాల సమస్య ఉండేది. దీనిని సవరించే ప్రయత్నాలు జాతీయీకరణ విద్యావంతులు. విద్యా రహితుల వ్యత్యాసం మోతాదు తగ్గుతున్నాయి.

సంవత్సరాల తరబడి త్యాగం చేసిన నిష్ణాతులకు ఆరిక వేతన కొత్తపడం ద్వారా జాతి విద్యా విజ్ఞానాలు ఎడ కొరవడకుండా చూడకపోతే మనం అజ్ఞాన రాజ్యంగా కీర్తి గడిస్తాం. మనం కోవలం ఒక పేద దేశం పురోగమిస్తుగా మిగులుతాం.

(ఈవెనింగ్ స్టాండర్డ్ పత్రికలో మిలను తూలి పనను రచన ఆధారంగా)

డాక్టర్ కబుర్లు

ఇతర సుఖరోగాలు

గత రెండు దశాబ్దాలలో శ్లైంగిక సుఖ రోగాలలో అతి ముఖ్యమైన సిఫిలిస్ గుర్తింపు, నాలుగవదాలు గురించి తెలుసుకున్నాం.

ఈ శ్లేష్మంటి తర్వాత ఎక్కువగా కన్పించే శ్లైంగిక సుఖ రోగాలలో ముఖ్యమైన వాటిని గురించి ఈ వారం మనం చర్చిద్దాం!

1. హెర్పాక్రియిడ్:

ఈ రోగం హ్యూమన్ హెర్పిస్ అనే వైరస్ వల్ల వస్తుంది. లోగిలి పెదవులపై ఇంకా జననేంద్రియాలపై ఇలాంటి రోగ లక్షణాలు ఏర్పడుతుంటాయి.

రోగ లక్షణాలు:

జననేంద్రియం ఎర్రగా కందిపోయినట్లవుతుంది. అక్కడక్కడ చిన్న చిన్న పొక్కులు ఏర్పడతాయి. ఈ పొక్కులు కొన్ని రోజులలో పెరిగి పొక్కులు ఏర్పడతాయి. ఈ పుండ్లపుంచి దుర్వాసన గల చీము కారుతుంది. ఈ సమయంలోనే గజ్జలలోని లింఫ్ గ్రంథులు వాయటం జరుగుతుంది. ఈ రోగాన్ని సిఫిలిస్ రోగాన్నుబట్టి వేరుగా గుర్తించటం చాలా ముఖ్యం.

నివారణ:

వైద్యుల సలహా ప్రకారం ఈ రోగ నివారణకి పల్చ మందులు వాడాలి.

ఈ రోగం రాకుండా ఉండేటట్లు చూసుకోవటం చాలా అవసరం.

2. గ్రాన్యులోమా:

ఈ రోగం సాధారణంగా శ్లైంగిక కలయిక జరిగిన 10 వారాలలోపే వస్తుంది.

ఈ రోగం అల్సరేటివ్ కాన్సిలైటిస్ అనే పేగుసంబంధ వ్యాధి వల్ల వస్తుంది. లోగిలి శ్లేష్మపొరలు ఇలాంటి రోగ లక్షణాలు ఏర్పడుతుంటాయి.

రోగ లక్షణాలు:

గజ్జలలోని లింఫ్ గ్రంథులు వాపు తీసుకుని పగులుతాయి.

నివారణ:

రోగ నివారణకి డాక్టర్ల సలహాలు ప్రకారం స్ట్రెప్టోమైసిన్, టెట్రాసైక్లిన్ మందులు వాడవలసి ఉంటుంది.

3. లింఫోగ్రాన్యులోమా:

ఈ రోగం కూడా శ్లైంగిక సుఖ వ్యాధి వస్తుంది. ఈ రోగం ఒక వారం తర్వాత 20 రోజులలోపల రోగి లక్షణాలు ఏర్పడుతుంటాయి

రోగ లక్షణాలు;

గజ్జలలోని లింఫ్ గ్రంథులు వాపు. ఈ రోగ ముఖ్య లక్షణం గజ్జలో ఉన్న లింఫ్ గ్రంథులు వాచి, ఒకటి రెండు పెద్ద కురుపులుగా తయారవుతాయి. తర్వాత ఆ గ్రంథులలో చీము చేరుతుంది. కొన్ని రోజుల తర్వాత ఆ ప్రాంతం అక్కడక్కడా ద్వారములు ఏర్పడి వాటి నుంచి చీము కారటం జరుగుతుంది.

ఈ సమయంలో రోగికి జ్వరం, కీళ్ల నెప్పులు కలుగుతాయి.

రోగ నిర్ధారణ:

అలా వాచిన లింఫ్ గ్రంథులు పరీక్షించటం ద్వారా రోగ నిర్ధారణ సులభం జరుగుతుంది.

నివారణ;

ఈ రోగ నివారణకి పల్చ మందులు ఉపకరిస్తాయి. కుదీర్ఘకాలం పల్చమందులు (హ్యాడ్రిబిన్ కాయిడ్ వంటి) వైద్య సలహా ప్రకారం వాడుతూ ఉంటుంది.

పై రోగాల లక్షణాలు కనుపడ్డవెంటనే త్వరగా చికిత్స పొందటం చాలా అవసరం.

— డాక్టర్ కె. వెంకటేశ్వరరావు

మునిసిపాలిటీలలో ప్రజాస్వామ్యానికి స్వస్తి

ఆంధ్రప్రదేశ్ రాష్ట్రంలో మునిసిపల్ పరిపాలనలోకనుగుణంగా ప్రజలు పాటుకనీ ఎన్నికల్ అంగీకార్పెపలల ఎన్నికల్ని స్వగతమైన నటు ఉత్తర్వు జారీఅయింది. దీనివల్ల సంవత్సరాల నుండి ఏదో సంకటనుఎన్నికలుజరపకుండ రాష్ట్ర ప్రభుత్వంకాలక్షేపంచేస్తోంది ఎన్నికలంటూ ఒక బొమ్మల పెళ్ళి చూపిస్తూ ఉండడం, అధ్యక్ష ఉపాధ్యక్షులు ఎన్నికలు ఉబలటపడే వారిని తమ మాటూ ప్రలోభపెడుతూ ఉండడం, తమకు ఒక పక్ష కారణాన్ని చూపి వాయిదా వేస్తుండటం జరుగుతోంది. యనుక్రెన్నికల కాలంలో ఎన్నికలు వాయిదా పడడంలో కీలక సబబుండవచ్చును. కాని పార్లమెంటుకు, రాష్ట్ర శాసనసభకూ ఎన్నికలు సక్రమంగా జరిగి అలజడులు లేకుండ జరిగినవికద. అలాటప్పుడు మునిసిపల్ ఎన్నికలు, పంచాయితీ ఎన్నికలు వాయిదా వేయడంలో అర్థంలేదు. 18 ఏండ్ల వయస్సు వోటింగ్ జరిగింది కనుక, ఆ వర్గంలో చాలా మంది విద్యార్థులు ఉన్నారు కనుక వారి కీలక పాత్ర వాయిదా పడిందనడ ప్రభుత్వం బుద్ధిపూర్వకంగా అబద్ధం. అని ముఖం మీదనే కనుబడుతోంది. ప్రజాస్వామిక విధానంగ ఎన్నికైన మునిసిపల్ కౌన్సిళ్లు పనిచేస్తే, రాష్ట్ర అధికారులు ఏమి చెబితే దానికి తలలూచే స్థితి అప్పటికుంటుందనే సంకోచం కారణమని స్పష్టం అవుతోంది. కేంద్రంలో పరిపాలన సాగిస్తున్న జనతా ప్రభుత్వం తరుకు ఇంకా ఎక్కువగా అధికారాలు ఇవ్వడం లేదని చెప్పుకునే రాష్ట్ర పరిపాలకులు స్థానిక సంస్థల విధంగా గుప్పెట పెట్టుకుంటున్నారు? మేం ఏమిచేస్తే ఎలా నడిచే కాదనే అసంతృప్తి రాష్ట్రప్రభుత్వాన్ని అనుహించి ఉంది. కాని, ప్రజాస్వామిక విధానాన్ని అనుసరించి మా ఎన్నికల సమస్యను నెరవేర్చుకోకపోతే మేము పన్నులెందుకు కట్టాలి అనే చైతన్యం ప్రజలలో కలుగనంతవరకు ఈ నిరంకుశత్వం సాగుతుంది. కనుక మునిసిపాలిటీలలో ప్రజల మేల్కొన్నవారి, లేకపోతే పన్నులు పెరగడం ఆ విధంగ నష్టపోయిన పెన్నుకు తగినంతగా ప్రజలకు సౌకర్యాలు కలుగకపోవడం తప్పదు.

మునిసిపల్ కమీషనర్లు, అనే పేరుపల్ల ఎన్నికల పరిపాలనను, ఏకీకృత సంస్థ విషయంలోనూ తప్ప— సమర్థించడం సాధ్యంకాదు. వారి మెదడు పై అధికారులను సంతృప్తిపరచాలనే తప్ప, ప్రజల పట్ల తరుకున్న బాధ్యతలను విధిగా నిర్వహించాలనే ఆత్రుత ఏమీ చేయదు. ఒకవేళ లభ్రాయం ఉండినా, సగదు. కనుక ఈ స్పెషలాఫీసర్లను సర్వాధికారిగా నియమించి పాలన చేయడం వలన ప్రజలకు ప్రయోజనాలు. పరిగణ ఇన్ని సంవత్సరాలుగా సర్వాధికారం వహించి కమీషనర్లకు స్థానికులైన అనుభవజ్ఞులను సలహాదారులుగానైన నియమించి చేస్తే బాగుండేది. అలాగే రాష్ట్ర ప్రభుత్వాలు సాగుతున్నట్లుగా, వారు తమ పార్టీవారిని, ఏ అనుభవంలేని కీర్తి కాంక్షా పురుషులను కెపెలం పార్టీని బలపరిచివారిని కూర్చుమే నియమించాలనే సంకల్పం సహజమే. అయితే, మునిసిపల్ అనుభవం గల పెద్దలను, పార్టీ భేదాలను పాటించకుండ నియామకంచేస్తే, సర్వాధికారులైన కమీషనర్లు వారులల ఉంటారు. ఈ విధానాన్ని రెండవ పక్షమే. సాధ్యమైనంత త్వరలో మునిసిపల్ పాలన పార్టీ టిక్కెట్లు లేకుండ ఎన్నికల జరిపించడమే ఉత్తమ పద్ధతి. ఆంధ్రప్రదేశ్ ప్రభుత్వం తమ నిర్ణయాన్ని పునర్విచారణ చేసుకోవడం సర్వదా శ్రేయస్కరం.

మనసినిమాలు

మా సిన్మా పేరు పల్లెటిల్లు! చూసినోళ్ళు అడవిపిల్ల అన్నారు! పేరు మార్చేశాం!!

ఇదేనా పల్లెటూరి పిల్లవేషం?

(రు. 10 బహుమతి పొందిన రచన)

మన తెలుగు సినిమాలో పల్లెటూరి పిల్ల వేషం వెయ్యాలంటే మోకాళ్ళదాకా లంగా, వెనక ఏమీలేని జాకెట్టు, కాళ్ళకి ఆమీటో తెలియని రకరకాల అందెలు కడియాలు వంట ఆభరణాలు, ఆడలకు రకరకాల ఆభరణాలు, చెవులకు ముక్కులకు వేళ్ళాడే వగలు:— ఇదా మన పల్లెటూరి పిల్లవేషం?

వి. చంద్రశేఖర్‌రావు, ఆదిలాబాద్.

శ్రీ మహేష్

ప్రముఖ చిత్రపత్రికా కథా రచయిత, సినిమా నిర్మాత, ఆంధ్రపత్రికలో దిన, వార పలాలు వ్రాసే జ్యోతిశ్శాస్త్రవేత్త శ్రీమహేష్ (బెంజిరి ఉమా మహేశ్వరం) గత శనివారంనాడుగుండెపోటువల్ల మరణించారు. చిన్నప్పుడు సంస్కృతం చేర్చుకున్నారు. తర్వాత డిగ్రీలు సంపాదించుకొన్నారు. కొన్నాళ్ళు బ్రహ్మయ్య అండ్ కంపెనీలో ఆడిటర్. పిన్న వయస్సులోనే హఠాత్తుగా అస్తమించినవేధావి మహేష్.

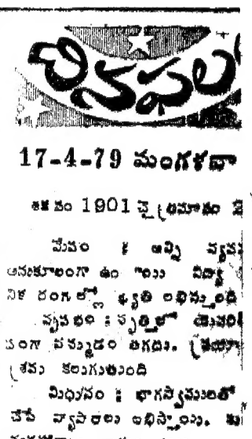

17-4-79 మంగళవా

శకం 1901 చైత్రమాసం

మేషం : అన్ని వ్యవ అనుకూలంగా ఉంటాయి. విద్యా నిక రంగంలో ఖ్యాతి లభిస్తుంది

వృషభం : వృత్తిలో తీవ్రంగా పనిచేయడం తగదు. ప్రయాణ క్రమం కలుగుతుంది

మిథునం : భాగస్వాములతో చేసే వ్యాపారాలు లాభిస్తాయి. కుటుంబ వ్యవహారాలు బాగుంటాయి.

కర్కాటకం : మీరు అనుకున్న ఒకటి జరిగేది మరొకటి కాగల దైవకార్యాలు జరగేతాయి

సింహం : వ్యాపారంలో మీ మాటలు ఫలిస్తాయి విద్యార్థులల్లో పోటీతత్వం పెరుగుతుంది

కన్య : అన్ని వ్యవహారాలు ఫలితం సామాన్యంగా ఉంటుంది. వారిలో పురోగతి లభిస్తుంది

తుల : వ్యాపార విస్తరణ మాటలు బాగుంటాయి సహకారాలు లభిస్తాయి

వృశ్చికం : మీ శ్రమకు ఫలితం లభిస్తుంది కుటుంబ వారు బాగుంటాయి

ధనుస్సు : మీ కార్యక్రమాలన్నీ మందకొడిగా సాగుతాయి ఖర్చులు పనులు చేస్తారు

మకరం : లాభం రావలసిన రాళ్లు నష్టం రావచ్చును. వ్యయం ఆరుగుతుంది

కుంభం : వృత్తి వ్యాపారాలు ప్రోత్సాహకరంగా ఉంటాయి రాబడి అందుతుంది

మీనం : మీ కంటే పెద్దవారి కూడా మీ సహకారాన్ని కోరవలసిన పుణ్యకార్యాలు చేస్తారు

—మహే

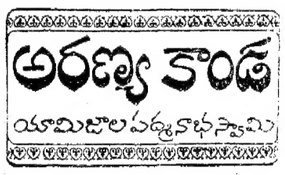

14 వ సర్గ

వ తం పిత్రసఖం సంత్వ్య
పూజయామాస రాఘవః
వ తస్య కుల సంస్థాన్ 4
మథ ప్రచ్ఛ సమాహిత
రాముడు ఆ పక్కి తన తండ్రికి మిత్రుడైన అనాగతి సోదరంగా యోగి నివాసం, సీరూ ఏమిటో ఎప్పుడు సిందని అడిగాడు.
రామస్య వచనం శ్రుత్వా
కుల మాత్మన స్తథా
ఉచ్యతే ద్విజశ్రేష్ఠ
సర్వ భూతాని సమాధిపూర్వకం 5
ఆ పక్షి రామునకు తన కులమును, పేరును చెప్పబోవు దానికి సంబంధించిన వంశ చరిత్ర చెప్ప వారంభించింది.
పూర్వజాతే సుమహాభాగో
యో ప్రజాపతయో భవన్
తస్మై నిగదతః పుత్రాన్
ఇదితి శృణు రాఘవ 6
రామురామా నీ వంశమునకు సంబంధించిన ప్రాచీన గాథ చెప్పెదను వినుము.
మనువు 'ప్రజాపతులు' లలో పేరుగాంచి ప్రసిద్ధులైన మహానుభావులు. వారి పుత్రుడికి మహాత్మా పురుషుడు.

(సశేషం)

ఖనాపురం

ఛత్రావలం, ఏప్రిల్ 16: 78—79 ఖనాపురం గ్రామంలో జరుగుతున్న సినిమాపోస్టర్లు మహాత్మ్యం చేసి ఇల్లందు ప్రధమశ్రేణి గల పాలించి, పరమేశ్వరుని ప్రతిష్ఠ చేయడానికి పాల్గొన్నవారు (దర్శకుడు) తెలుపుచున్నది.

లేఖలు

హర్షించాలి

ఆర్యా! లోక్‌సభ సభ్యులు శ్రీ కొత్త రమారావుయ్యగారు జనతా పార్టీకి రాజీనామా చేయడం హర్షించదగిన విషయం.

కేంద్రంలో జనతా పార్టీ అధికారంలోకి రాగానే, జనతాపార్టీ పదవులు పొందాలనే ప్రయత్నంతో వారు జనతాలో చేరరన్నది సర్వజన విదితం. ఆశించిన ప్రయోజనాలు లభించక, తిరిగి ఆ కాంగ్రెసులో కి చేరడంతోనే వారి ప్రయోజన్య వ్యతిరేకత, అవకాశవాద రాజకీయ దోరణి వ్యక్తమవుతున్నాయి.

అత్యవసర పరిస్థితిని సమర్థించిన ఈ ప్రజాద్రోహుల నిజ స్వరూపాలతో జనతా పార్టీ ప్రజా మన్నన పొందని దవ్వవచ్చు.

బి. ఏ. వరసింహారావు, 2వ—3 ఆర్. టి. విజయనగర్ కాలనీ హైదరాబాదు—500457

నవరణ చేయాలి

ఆర్యా, ఇంటర్మీడియట్ బోర్డు వారు 9 వ తేదీన జూనియర్ ఇంటర్ పరీక్షలు నిర్వహించబడతాయని ప్రకటించారు. ఫిజిక్స్, కెమిస్ట్రీ ఒకే రోజున అని ప్రకటించింది. కురల ఇస్తుంది గ్రూపు అంతటికు ఒకే రోజు పరీక్షలు నిర్వహించబడుతాయని ప్రకటించారు. దీనివలన జూనియరు ఇంటరు విద్యార్థులకు చాలా ఇబ్బంది పడవలసి వస్తుంది. జూనియర్ ఇంటర్ విద్యార్థులకు ఇబ్బంది లేకుండ వారి పరీక్షలు విడివిడిగా నిర్వహిస్తార

ప్రపంచంలో బియ్యం ధరలు తగ్గుముఖంగా ఉండే సూచన

న్యూఢిల్లీ, ఏప్రిల్ 16 : కిలోకు లక్షం ఇరవై ప్రపంచంలో బియ్యం ధరలు తగ్గుముఖంలోనే వున్నాయని సమీప భవిష్యత్—వర్షసూచనలు మంచి అయి నట్లయితే ధరలు మరింత తగ్గుతాయని ఇటీవలి నివేదికలు తెలియచేస్తున్నాయి. ఈ ఏడాదిలో బియ్యం దిగుమతులు తగ్గినప్పటికీ ఎగుమతుల అవకాశాలు పెరుగుతున్నట్లు ప్రస్తుతానికి కనిపిస్తున్నట్లు వ్యవసాయ నిపుణులు చెప్పారు. 1978లో కంటె తక్కువ. బర్మా, బంగ్లాదేశ్, సింగపూరులలో మార్కెట్లు మెరుగుపడ్డాయి. ఆఫ్రికా, పసిఫిక్ ప్రాంతాలు, ఇతర ప్రధాన దేశాలలోను కూడా బియ్యం కొనుగోళ్ళు పెరుగుతున్నట్లు తెలిసింది. దీనికి ప్రధాన కారణం 54 నుంచి 40 శాతానికి తగ్గిన రెండోపంట లభించడం. ఆఫ్రికా, పసిఫిక్ ప్రాంతాలలో 21 నుంచి 37 శాతానికి పెరిగింది. అలాగే ఎగుమతి చేస్తున్న దేశాలు ఈసారి బాగా ఎక్కువగా నిల్వలు ఎగుమతులకోసం స్థితిలో వున్నాయి. లభ్యమవుతున్న వివరాలు ఎగుమతులకోసం రేటులు ప్రపంచంగా కొనుగోళ్ళ ద్వారా నిర్ణయించే తీరులో వున్నాయి. పైగా దిగుమతులకు గిరాకీ తగ్గింది. అందువల్ల బియ్యం ధరలు కిందికి దిగి వచ్చే అవకాశాలున్నాయి. ఇలాగున్నప్పటికీ ఆసియా ఖండంలోని కొన్ని దేశాలు, ఉదాహరణకు థాయిలాండ్, బర్మా, సింగపూర్, బ్రెజిల్ . తక్కువ ధరకే, పెరూలో కిలోకు పెరుగుతూ వస్తోంది. అమెరికా, ఇండోనేషియాలలో తగ్గుతున్నది.

1978లో కంటె తక్కువ. బర్మా, బంగ్లాదేశ్, సింగపూరులలో మార్కెట్లు మెరుగుపడ్డాయి. ఆఫ్రికా, పసిఫిక్ ప్రాంతాలు కూడా బియ్యం కొనుగోళ్ళు పెరుగుతున్నట్లు తెలిసింది. దీనికి ప్రధాన కారణం 54 నుంచి 40 శాతానికి తగ్గిన రెండోపంటలో సమీపించడం. ఆఫ్రికా, పసిఫిక్ ప్రాంతాలలో 21 నుంచి 37 శాతానికి పెరిగింది. అలాగే ఎగుమతి చేస్తున్న దేశాలు ఈసారి బాగా ఎక్కువగా నిల్వలు ఎగుమతులకోసం స్థితిలో వున్నాయి. లభ్యమవుతున్న వివరాలు ధరలు ప్రపంచంగా కొనుగోళ్ళ ద్వారా నిర్ణయించే తీరులో వున్నాయి. పైగా దిగుమతులకు గిరాకీ తగ్గింది. అందువల్ల బియ్యం ధరలు కిందికి దిగి వచ్చే అవకాశాలున్నాయి. ఇలాగున్నప్పటికీ ఆసియా ఖండంలోని కొన్ని దేశాలు థాయిలాండ్, బర్మా, సింగపూర్, బ్రెజిల్ . తక్కువ ధరకే, పెరూలో కిలోకు పెరుగుతూ వస్తోంది. అమెరికా, ఇండోనేషియాలలో తగ్గుతున్నది.

మళ్లీ కన్యాత్వ పరీక్షలు

లండన్, ఏప్రిల్ 16: గ్రీస్ విదేశాంగ వ్యవహారాల మంత్రి తీర్థ్ ఎస్పిరిగ్రహణలో కన్యాత్వ పరీక్షలు నిర్వహించడం ఇటీవలి సేవా కార్యక్రమ ఒకటి కింద అన్నారు. ఈ పరీక్షల్లో కన్యాత్వ పరీక్షలు ఉల్లంఘించిన వారిని అరెస్టు చేయడం జరుగుతుందని వారం అరెస్టులు ప్రముఖులందరి. దేశీయాంగశాఖ కార్యదర్శి తమ పోలీసులకు కన్యాత్వ పరీక్షలను నిర్వహించడం ఆపివేయాలని ఆదేశాలు జారీ చేసినట్లు లండన్ క్రానికిల్ పత్రిక తెలియజేసింది. ఆయితే ఆ సమాచారం ఏ జాతికి చెందినదో వెంటనే తెలియ లేదు.

అనిశ్చితిని సంపాదించడానికి ఏథెన్స్ పోలీసు కమిషనర్ ఒకరు తెలియజేశారు. దేశీయాంగకార్యాలయంలో సంప్రదించగలరు.

ఈ వార్త నిజమైతే మరణ శిక్షను రద్దు చేసి ఇటీవలే ఆర్ ఈ విషయాన్ని పేర్కొన్నారు. అధ్యక్షుడు శ్రీ జియా విమానాశ్రయంలో ఆయనకు స్వాగతం పలికారు.

ప్రధానితోపాటు భారత విదేశాంగమంత్రి శ్రీ వాజపేయి, ఇతర ఉన్నత అధికారులు కూడా ఈ పర్యటనలో పాల్గొంటున్నారు.

బంగ్లాదేశ్ త్రివిధ దళాలకు చెందిన గార్డులు భారత ప్రధానికి గౌరవ వందనం చేశారు.

శ్రీ జియా మాతన మంత్రివర్గం సభ్యులు, దౌత్య వేత్తలు, భారత జాతీయులు విమానాశ్రయానికి వచ్చారు.

విమాన శ్రయంనుంచి ఇంగ్లీషు వరకూ పిల్లలు నూలు యూనిఫారాలతో భారత, బంగ్లాదేశ్ జాతీయ జెండాలు ధరించి భారత ప్రధానికి స్వాగతం పలికారు.

పాలగుమ్మి విశ్వనాథంకు సన్మానం

హైదరాబాదు, ఏప్రిల్ 16: ఆకాశవాణి, హైదరాబాదు కేంద్రంలో ప్రముఖ స్వరకర్త శ్రీ పాలగుమ్మి విశ్వనాథంను ఈ నెల 20వ తేదీన పంజాగుట్ట రిడౌట్రోట్కు చెందిన ఘంటసాల మెమోరియల్ సంగీత కళాశాల సన్మానించింది.

శ్రీ త్యాగరాయ గాన సభలో జరిగిన ఈ సన్మాన సంగీత దర్శకులు శ్రీ సింగిరెడ్డి నారాయణరెడ్డి, శ్రీ విశ్వనాథంను శిలువులో మమ్మల్ని ప్రశంసించారు. ఈ సందర్భంగానే శ్రీ పాలగుమ్మి "సమ్మోహకర ... నిర్వహించారు.

సింగనమల సమితిలో వర్షాభావం: నిమ్మతోటలు ఎండిపోయిన స్థితి

తాడిపత్రి, ఏప్రిల్ 16 : సింగనమల పరిసరాలలోని పేడు గ్రామాలు పూర్తిగా వర్షాభావానికి గురై తీరు తేలి గత రెండు సంవత్సరాలలో 13 వేల నిమ్మ మొక్కలు చనిపోయాయని, రైతులు దుర్భర స్థితిని అనుభవిస్తున్నారని సింగనమల సమితి మాజీ అధ్యక్షుడు శ్రీ టి. కృష్ణారెడ్డి తెలియజేశారు.

"సింగనమల పరిసరాలలోని పాలసముద్రం, నడిపూరం చుట్టుపట్టగొంది, పెద్దపట్లు, గుంతకల్లు, పెరవలి, చిన్నజలాశయ మీటర్ల పొడుగునా, శ్రీ మురార్జీకి, పురం గ్రామాలని భూములు పూర్తిగా ఆయన బృందానికి ప్రజలు స్వాగతం పలికారు బంగ్లాదేశ్‌లో పుంటే రెండు రోజులూ కొన్ని పనులు గ్రామాల భూములు పాడి. శ్రీ మురార్జీ బంగ్లా భవన్‌లో మకాం చేస్తారు

వివిధ రంగాలలో భారత—బంగ్లా సహకారం, గంగానదిలో ప్రవహం ప్రమాదం పొంగు, బాంగ్లాదేశ్‌నుంచి భారత భూభాగంలోకి అల్ప సంఖ్యాకవర్గంవలన తలెత్తిన అంశాలపై ప్రధాని శ్రీ మురార్జీ బంగ్లా అధ్యక్షులు శ్రీ జియావుర్ రహమాన్‌తో చర్చలు చేస్తే సాయంకాలం ప్రధాని మీడియాతో

భారతీయ వైమానికదళం ప్రత్యేక విమానం 'రాజ హంస' నుంచి ప్రధాని శ్రీ మురార్జీ బంగ్లా భూమిపై అడుగుపెట్టినప్పుడు గౌరవ పురస్కారంగా 19 గన్ సెల్యూట్ ఇచ్చారు. అధ్యక్షుడు శ్రీ జియా విమానాశ్రయంలో ఆయనకు స్వాగతం పలికారు.

ప్రధానితోపాటు భారత విదేశాంగమంత్రి శ్రీ వాజపేయి, ఇతర ఉన్నత అధికారులు కూడా ఈ పర్యటనలో పాల్గొంటున్నారు.

బంగ్లాదేశ్ త్రివిధ దళాలకు చెందిన గార్డులు భారత ప్రధానికి గౌరవ వందనం చేశారు.

శ్రీ జియా మాతన మంత్రివర్గం సభ్యులు, దౌత్య వేత్తలు, భారత జాతీయులు విమానాశ్రయానికి వచ్చారు.

విమాన శ్రయంనుంచి ఇంగ్లీషు వరకూ పిల్లలు నూలు యూనిఫారాలతో భారత, బంగ్లాదేశ్ జాతీయ జెండాలు ధరించి భారత ప్రధానికి స్వాగతం పలికారు.

ఢాకాలో మురార్జీకి ఘనస్వాగతం

ఢాకా, ఏప్రిల్ 16: భారత ప్రధాని శ్రీ మురార్జీ దేశాయ్‌కి సోమవారం పుదయం ఢాకాకి వచ్చినప్పుడు ఆయనకు హార్దిక స్వాగతం లభించింది.

అలంకరింపబడిన తేజస్‌విమానం ప్రయాణం నుంచి బంగ్లాభవన్ వరకూ వెళ్లేటప్పుడు మీటర్ల పొడుగునా, శ్రీ మురార్జీకి, ఆయన బృందానికి ప్రజలు స్వాగతం పలికారు బంగ్లాదేశ్‌లో వుండే రెండు రోజులూ శ్రీ మురార్జీ బంగ్లా భవన్‌లో మకాం చేస్తారు

వివిధ రంగాలలో భారత్—బంగ్లా సహకారం, గంగానదిలో ప్రవహం ప్రమాదం పొంగు, బాంగ్లాదేశ్‌నుంచి భారత భూభాగంలోకి అల్ప సంఖ్యాకవర్గంవలన తలెత్తిన అంశాలపై ప్రధాని శ్రీ మురార్జీ బంగ్లా అధ్యక్షులు శ్రీ జియావుర్ రహమాన్‌తో చర్చలు చేస్తే సాయంకాలం ప్రధాని మీడియాతో

31 నుండి సమ్మెకు డోన్ సెక్షన్ రైల్వే సిబ్బంది నిర్ణయం

కర్నూలు, ఏప్రిల్ 16 : జీవన వ్యయమీదా, ఇతర కోర్కెలనూ పరిష్కరించ కోవటానికి దక్షిణ మధ్యరైల్వే డోన్‌పురం సెక్షన్‌లోని రైల్వే సిబ్బంది మే 31వ తేదీనుండి నిరవధిక సమ్మె ప్రారంభించాలని తీర్మానించింది.

స్టేషన్ మాస్టర్లు, అసిస్టెంట్ స్టేషన్ మాస్టర్లు, లోకో రన్నింగ్ సిబ్బంది, ఇంజనీరింగ్ ఎలక్ట్రికల్ సిబ్బంది, ఆపరేటింగ్ సిబ్బంది, పట్టణం ఈ సమ్మెలో పాల్గొనగలరు.

దక్షిణ మధ్యరైల్వే ఉద్యోగుల సంఘం ప్రధాన కార్యదర్శి శ్రీ రామమూర్తి అధ్యక్షతన గుంటూరులో జరిగిన ఉద్యోగుల సమావేశంలో ఈ నిర్ణయం తీసుకోబడింది. సమ్మెకు అన్ని రైల్వే కార్మిక సంఘాలూ మద్దతు ప్రకటించాయని ఈ సమావేశం అభిప్రాయపడింది.

—:o:—

డా॥ శాయినాథ్ ఆత్మహత్య

ఖడవ, ఏప్రిల్ 16: ప్రముఖ డాక్టర్ శాయినాథ్ ఆత్మహత్య చేసుకున్నారని పరిశీలించారు. ఆయన ఆత్మహత్య చేసుకున్నారని భావించబడుతున్నది. ఆయన శవం విషపు మందు తినుకున్నారని, ఆయనను పోస్టుమార్టం చేస్తారని తెలియవచ్చింది. ఆయన కుటుంబీకులు

అమీన్‌కోసం ప్రత్యేకదళాల అన్వేషణ

బందరు, ఏప్రిల్ 16:

జిల్లా పరిషత్తు ఎన్నికలలోపున్న ఒక గ్రామంలో పిల్లి పిల్లలు ఈనే—అమీన్ ఉన్నట్లు సమాచారం అందిన తరువాత జగనాథ నాథుని ప్రత్యేక ప్రత్యేకదళాలతో దళాలు అదుపుకోసం అన్వేషణ ప్రారంభించాయి.

అమీన్ స్వగ్రామమైన పెద్దపులి అయితాన మారినట్లుగా కొంతకాలంది. తమ పనిపట్టి పెన్నిధిని అదుపులో దాచి పెట్టాలో ప్రవేశించిన పిల్లాన పంప ఎన్నికల్లో అల్లరులు చేస్తారు. కళాయనం చిత్తగించిన నిదుంపుగంటే పోలి కలుగక ఒకవ్యక్తి రేడియో పరికరాలతో ఉన్నారనను సమాచారంతో వెళ్ళటం మాదారని ఆ పనివళ్ళు చేర్కొన్నారు.

"అమీన్ బాగా చేసంగా పనిచేస్తున్నాడు. ఒకసారి ఎక్కడ ఉన్నారో ప్రతిరోజు మాకు తెలుస్తూనే ఉంది. ఆయన ఏమి జరుగుతు తెలుపుతున్నాడు" అని ఉగండా నూతనాధ్యక్షుడు ప్రొఫెసర్ యూసఫు లూకి పత్రికా విలేకరులకు చెప్పారు. జనాన్ని సమావేశంగా చంపేసందుకు అమీన్ పట్టుపడితే ఒకసారి పై విజారణ జరుగుతుంది. ఆయనను సజీవంగా పట్టుకురావలసిందిగా కమెండోలకు ఉత్తర్వు వేయబడ్డాయి.

సాదీ విమానానికి ప్రమాదం తప్పిన వైనం

హైదరాబాద్, ఏప్రిల్ 16:

తమిళనాడు నియంత్రణ కాది ఆలేయిరా ప్రీస్టర్ విమానం ఇంజనులో ఏదో లోపం ఏర్పడినందువల్ల బయల్దేరిన వెంటనే తిరిగి అందాన్ విమానాశ్రయానికి తిరిగివచ్చింది. విమానంలో 306 మంది ప్రయాణికులు ఉన్నారు.

ఏర్పాటా ప్రమాదం జరిగితే జరిగ దానికి సిద్ధంగా ఉండాలని విమానాశ్రయం అధికారులు ఎమర్జెన్సీ సర్వీసులను హెచ్చరించారు. అయితే విమానం వెనుకకు ఇంధనాన్ని పీల్చడానికి పరిజ్ఞానాలు పంపక్కి పనిచేసి పనిచేయడం మొదలు పెట్టింది.

ప్రధాని శ్రీ మురార్జీదేశాయ్ ఇటీవల సిక్కిం వెళ్ళినప్పుడు గాంగ్‌టాక్‌లో హెడ్. ఎం. టి, ఫాక్టరీని చూశారు. ఫోటోలో శ్రీ దోర్జీ కూడా చూడవచ్చు.

బొమ్మూలూరులో పోయిన నగలు పోలీసులు పట్టివేత

గుడివాడ, ఏప్రిల్ 16:

గుడివాడ పెద్దగర పోలీసులు బొమ్మూలూరు లోని శ్రీ విజయం వెంకట సుబ్బారావు ఇంట్లో నుండి దొంగిలించబడిన 6 పవరనగల ఇంగారం నగలు పోలీసు వారికి స్వాధీనం అయ్యాయి. వస్తువులను దొంగిలించిన శ్రీ వ నేశ్వరరావు పట్టు బడ్డాడు.

కొన్ని నగలు వ నేశ్వరరావు వద్దనుండి కొనుక్కొన్న కైకలూరు తాలూకా వనుదుర్రు గ్రామంలో నివసిస్తున్న నిందితుని బంధువు ఇంటినుండి పోలీసులు స్వాధీనం చేసుకున్నారు. నగలను దొంగిలించిన వ నేశ్వరరావు గుడివాడలో కొనబడ కైలంలో ఎక్కడో దొంగతనం పోలీసు పట్టుకున్నారు.

శ్రీ వ నేశ్వరరావు బొమ్మూలూరులో వెంకట సుబ్బారావు ఇంట్లో 125 పవరన్న బంగారు నగలు దొంగిలించి పారిపోయాడు. (స్వ. వి.)

పేదలకు న్యాయ సహాయం సద్వినియోగం చేసే మార్గం

ప్రధాన న్యాయమూర్తి శ్రీ కొండయ్య సూచన

తిరుపతి, ఏప్రిల్ 16: పేదలకు న్యాయ సహాయం కలుగజేయుటకై కార్యక్రమ ప్రభుత్వం కేటాయిస్తున్న మొత్తం పూర్తిగా వ్యయం చేయబడటంలేదని, కొంతభాగం ప్రతిసారీ వినియోగం కాకుండా పూర్తిగా వెనక్కి పోతున్నదని, అందువలన పేదలకు న్యాయ సహాయం అందించేందుకు ఆంధ్ర హైకోర్టు ప్రధాన న్యాయమూర్తి శ్రీ కొండయ్య మొన్నటికి పేర్కొన్నారు.

ఇక్కడ పబ్లిక్ అడ్మినిస్ట్రేటివ్ అకాడెమీ ప్రధాన న్యాయమూర్తి తుకుస్థాపన చేస్తూ, ప్రసంగించిన సందర్భంలో—

"పేదలకూ, అవసరంలో వున్నవారికీ, సమస్యస్థాయిగా సంక్షేమ పథకాలకే కేటాయించిన న్యాయ సహాయాన్ని సంపన్నులు అనులు చేయడంలో ఎక్కువవున్న అవరోధాలను గూర్చి హైకోర్టు ప్రధాన న్యాయమూర్తి ప్రస్తావిస్తూ, ప్రస్తుతం ఈ నిధుల వినియోగానికి అధికారం జిల్లాకలెక్టర్లకు, ఇన్సూలిటీ బదిలీ, వినియోగ అధికారం న్యాయసేవాధికార సంస్థలకు (లీగల్ సర్వీసెస్) అధికారులు ఉన్నప్పటికీ, న్యాయవ్యవస్థకు పారు ఆశలేంపు చేయకపోవటం, పేదల పేరుతో ఏ పథకాన్నయినా న్యాయ సహాయం అందించేటప్పుడు పారు సులభంగా పనిచేసి చేయగలరని, అందుచే న్యాయవిచారణ అధికారులకు ఈ మొత్తాన్ని వినియోగించే అధికారం కల్పించారని, ప్రధాన న్యాయమూర్తి పేర్కొన్నారు.

ఈ సమయంలో పేర్కొడివున్న పథకాలు నిలిచిపోతాయని మార్పు చేసే విషయంపై పథకాలను పూర్తిచేయటం జరుగుతున్నదని ఆయన తెలియజేశారు.

అంతకుముందు విజయవాడ, కొత్తపేట జిల్లా ప్రధాన న్యాయమూర్తి, కోర్టు ఫీజు తగ్గించాలని వ్యక్తం చేస్తూ ఆంధ్రప్రదేశ్ హైకోర్టు ప్రధాన న్యాయమూర్తి ప్రస్తావిస్తూ, ప్రస్తుతం ఈ నిధుల వినియోగానికి అధికారం జిల్లాకలెక్టర్లకు, ఇన్సూలిటీ బదిలీ అధికారం న్యాయసేవాధికార సంస్థకు (లీగల్ సర్వీసెస్) అధికారులు ఉన్నప్పటికీ, న్యాయవ్యవస్థకు పారు ఆశలేంపు చేయకపోవటం, పేదల పేరుతో ఏ పథకాన్నయినా న్యాయ సహాయం అందించేటప్పుడు పారు సులభంగా పనిచేసి చేయగలరని, అందుచే న్యాయవిచారణ అధికారులకు ఈ మొత్తాన్ని వినియోగించే అధికారం కల్పించారని, ప్రధాన న్యాయమూర్తి పేర్కొన్నారు.

ఈ సమయంలో పేర్కొడివున్న పథకాలు నిలిచిపోతాయని మార్పు చేసే విషయంపై పథకాలను పూర్తిచేయటం జరుగుతున్నదని ఆయన తెలియజేశారు.

అంతకుముందు విజయవాడ, కొత్తపేట జిల్లా ప్రధాన న్యాయమూర్తి, కోర్టు ఫీజు తగ్గించాలని వ్యక్తం చేస్తూ ఆంధ్రప్రదేశ్ హైకోర్టు ప్రధాన న్యాయమూర్తి ప్రస్తావిస్తూ, ఆంధ్రప్రదేశ్‌లో కోర్టు ఫీజు చాలా హెచ్చుగా వున్నమాట వాస్తవమేనని, జనం మధ్య తరగతి ప్రజలకు అయితే, కోర్టులకు న్యాయం కోసం వెళ్ళటానికి అస్కారం వుండే మేరకు ఫీజు తగ్గించవలసిన అవసరం అని అన్నారు.

అమెరికా సంయుక్త రాష్ట్రాలలో, క్లెయిమ్‌ల విలువతో నిమిత్తం లేకుండా, కోర్టుఫీజు 7.5 డాలర్లు మాత్రమే అని, కోర్టుఫీజు తగ్గిస్తే కేసులు కూడా ఎక్కువ కాగలవనే విషయాన్ని కూడా గుర్తు పెట్టుకోవాలని కోరారు.

కేసులు సత్వర పరిష్కారం కావటం జరగాలంటే విషయమై ప్రస్తావిస్తూ శ్రీ కొండయ్య, ఇటీవల కేంద్ర న్యాయశాఖ మంత్రి శ్రీమిశ్రా కేసులైతే 6 నెలలలోపూ, సివిల్ దావాలయితే, ఒకటి లేక రెండు సంవత్సరాలలోపూ పరిష్కారం కావాలని ఇటీవల అభిప్రాయం వ్యక్తం చేశారని, అంటే సత్వర పరిష్కారం కోసం జడ్జీల సంఖ్యనూ, కోర్టులనూ ఎక్కువ చేయాలంటే మౌలికంగా న్యాయవ్యవస్థకు తగినంత కేటాయింపులు కోర్టులకు తీసుకొని వెళ్ళడమేగాక, తమ పద్ధతులను, న్యాయవాదులు అలవరిస్తే అంటి సత్వరపరిష్కారం తేలియజేశారు.

ఈ న్యాయసభ సమావేశానికి శ్రీ వి. ఎండ్ అసోసియేట్ ఏదో ధర్మభిక్షం పేదలకు పెడుతున్నట్లుగా వుందని, దానిని "లీగల్ అసిస్టెన్స్" అనగానే, "లీగల్ అడ్వైస్" అని గానీ, మార్చాలని, ఆంధ్రప్రదేశ్ హైకోర్టు ప్రధాన న్యాయమూర్తి పేర్కొన్నారు.

సభకు న్యాయమూర్తి శ్రీ కె. సుబ్బయ్య అధ్యక్షత వహించారు.

కేసుల సత్వర పరిష్కారానికి, ప్రతిపాదిత పథకాలలో సమకూర్చాలని తిరుపతి బార్ అసోసియేషన్ అధ్యక్షులు, శ్రీ కృష్ణస్వామి కోరారు.

శ్రీ పి. శ్రీనివాసఅయ్యంగార్, శ్రీ వంగాల ఉదయ్య, తిరుపతి శ్రీ వెంకటేశ్వర విశ్వవిద్యాలయం న్యాయశాస్త్ర అధిపతి ప్రొఫెసర్ కోటేశ్వరరావు మాట్లాడారు. అడిషనల్ అడ్వకేట్ జనరల్ శ్రీ పి. హరి సంబరమయ్యలు చేశారు. (స్వ. వి.)

విదేశీ మిషనరీలచే విద్యాభివృద్ధి కృషి: మంత్రి ప్రశంస

(స్థానీయ విలేకరి)

గుంటూరు, ఏప్రిల్ 16: విదేశీ మిషనరీలు విద్యా వ్యాప్తికి విశేషంగా కృషి చేస్తున్నారని, ఈ విషయంలో వారు ఎంతో ప్రశంసనీయులని, విద్యా వ్యాప్తికి ప్రత్యేకించి కృషి చేస్తున్నారని రాష్ట్ర విద్యాశాఖ మంత్రి శ్రీ ఎం. లాగాడపాటి 4.5 లక్షల వ్యయంతో నిర్మించిన స్థానిక పెదకాకాని విద్యాలయ పాఠశాల భవనాలను ప్రారంభోత్సవం చేస్తూ మిషనరీ సంస్థలను కొనియాడారు.

పరోక్ష మిషనరీలు, తాము పనిచేస్తూనే విద్యా సంస్థలు స్థాపించి విద్యా వ్యాప్తికి కృషి చేస్తున్నారని, మన దేశంలోనూ ఇలాగ మరిందరికు వచ్చి విద్యా వ్యాప్తికి తోడ్పడాలని మంత్రి అభిప్రాయపడ్డారు.

మన రాష్ట్రంలో 180 కోట్ల రూపాయల విద్యా పథకాలు అమలు చేయడం జరుగుతుందని, కాగితాలలో అక్షరాలు రాయటం కాదని, విద్యా ప్రణాళికను రూపొందించడానికి కృషి చేయాలని పిలుపునిచ్చారు.

పెదకాకాని పరిసరాలలో ఇటీవల జరిగిన ఘటనలు ప్రస్తావిస్తూ, శ్రీ లాగాడపాటి, పోలీసులను హెచ్చరించారు. శాంతిభద్రతలు కాపాడడానికి పోలీసులు కృషి చేయాలని, ఇందుకు ప్రజలు సహకరించాలని కోరారు.

4.5 లక్షలతో పాఠశాల భవనాన్ని నిర్మించారని తెలియజేశారు.

1958లో రెండు పూరి పాకలతో ప్రాథమిక పాఠశాలగా ప్రారంభమైన ఈ సంస్థ విద్యార్థుల సిస్టర్స్ ఆధ్వర్యంలో హైస్కూలుగా మారిందని పేర్కొంటూ ప్రాథమిక విభాగంలో 460 మంది బాలబాలికలుగా, ప్రత్యేకించి బాలికలకే పరిమితమైన హైస్కూలులో 480 మంది విద్యార్థినులున్నారని, గత సంవత్సరంలో 10వ తరగతిలో 90 శాతం ఫలితాలను సాధించామని సిస్టర్ జార్జ్‌తో తెలియజేశారు.

కృష్ణా జిల్లా ఇండియా కాంగ్రెస్ కమిటి అధ్యక్షులు, స్థానిక శాసనసభ్యులు శ్రీ కటూరి నర్సారావుగారు ప్రసంగిస్తూ, విదేశాలలో విద్యార్థులు విజ్ఞాన సంపాదనకే కేంద్రీకరిస్తారని కాని మన దేశంలో విద్యార్థులు రాజకీయాలలో కూడా పాల్గొంటారని అన్నారు.

మంత్రివర్యులు శాసనసభ్యులు శ్రీ పిల్లుట్లపల్లి కోటేశ్వరరావు ప్రసంగిస్తూ, అధ్యక్షులు శ్రీ తోట సీతారామయ్య విద్యా వ్యాప్తికి తోడ్పడాలని విజ్ఞప్తి చేశారు.

శ్రీ ఆకొండి, పెదకాకాని సర్పంచులు ప్రసంగించారు.

పెదకాకాని గ్రామ పెద్దలు, పాఠశాల అభివృద్ధికి ఆర్థికంగా తోడ్పడుతామని ప్రకటించారు. పెదకాకాని పంచాయతీ సర్పంచు, ఎక్స్‌ఆఫీషియో సభ్యులు, పాఠశాల కమిటీ సభ్యులు, ఉపాధ్యాయులు పాల్గొన్నారు.

అనంతపురం జిల్లా కళాకారుడి ఇటీవల జిల్లా పరిషత్ సూపరింటెండెంట్ శ్రీ కె. గోపాలకృష్ణ గోఖలే వి. కుమారి పిల్ల (7వ రూపం.) పుష్పాభిషేకం చేస్తున్న దృశ్యం. ఇందులో పిల్ల మాతాపితలు, పరిషత్తు కార్యదర్శి శ్రీ ఎ. నరసింహమూర్తి, ఉపాధ్యక్షుడు శ్రీ మారుతి పరిక, పెద్దలేఖలు ఉన్నారు.

బట్టల దొంగలవెంట పడి గెలిపించుకొన్న పోలీస్ కానిస్టేబుల్

అనంతపురం, ఏప్రిల్ 16:

బట్టల దొంగతనం చేయబడిన తన్కాలు శ్రీ లోకేష్, వరలక్ష్మి, శ్రీ కాలు లు. 2 వేల విలువగల బట్టలను దొంగలించి పారిపోతూ ఉండగా శ్రీ మల్లేష్ అనే పోలీసు కానిస్టేబుల్ వారిని పట్టుకొని బట్టలు మరియు దొంగలను పోలీసు స్టేషన్‌కు అప్పగించినట్లు తెలియజేశారు. (స్వ. వి.)

ముఖ్యమంత్రి వెల్లడి
రు. 12 కోట్లతో గ్రామీణ ప్రాంతాలకు రోడ్లు

(స్థానీయ విలేకరి)

ఒంగోలు, ఏప్రిల్ 16: పరిపాలనలో ఏ కార్యక్రమం క్రింద మారుమూల గ్రామాలకు రోడ్లు వేసేందుకు రు. 12 కోట్లు వ్యయం కాగల పనులను ప్రభుత్వం చేపట్టనున్నదని ముఖ్యమంత్రి తాళ్లూరు మండల వెన్నాదేవి అప్పటికే ఆర్. టి. సి. బస్సు స్టేషనుకు తరలి వచ్చినవారిని పేర్కొన్నారు.

1978—79 లో పాలనాపరమైన గ్రామాలకు బస్సు సౌకర్యం కలిగించే పథకాన్ని ప్రభుత్వం రూపొందించిన దని విశాఖపట్నంలో పిటి పర్యటనలు జరుపుతూ ఉండగా ఈ పథకం కారణంగా 2500 గ్రామాలకు మాత్రమే బస్సు సౌకర్యం కలగ చేయగలిగామన్నారు.

విద్యార్థులలో చదువుపట్ల కోరిక పెరుగుతుందని పరీక్షలు అధికారులు స్థానిక పంక్షన్ ఎమ్మెల్యేలు వారుగా చేయాలని పాఠశాలలో పాఠ్యాంశాలు పరిశీలించి ఆదుకోవాలని ఆదేశించారు.

ఇలాంటి పథకాలకి గ్రామ పంచాయతీ కార్యక్రమం త్వరితగతిని సాగిస్తారు.

శ్రీ చేవ కోండయ్య తాలుకా అధ్యక్షత వహించారు.

మంత్రి శ్రీ వి. నాగేశ్వరరావు, న్యాయశాఖ మంత్రి శ్రీ ఎన్. శాస్త్రిగారు శ్రీ ఎం. వారాయణ, శ్రీ పి. ఎస్. కృష్ణయ్య, శ్రీ మేరుగుమ్మం వారాయుడు ఎం. ఎల్. ఎ.లు, శ్రీ పి. గోపాలస్వామి ప్రసంగించారు.

కాగా సభ్యులు శ్రీ కె. బలరామ కృష్ణమూర్తి అధ్యక్షతలో 30 పథకం ఆమోదించి ఏర్పాటు చేయాలని, రక్షిత మంచినీటి పథకాలు కావాలని కోరారు.

శ్రీ పి. కుటుంబరావు సంతోష వ్యక్తపరచారు.

అన్ని ఐ. ఎస్. ఐ. అనుమతులతో

ఎయిర్ కండిషన్డ్ అవరేవన్ థియేటర్లు

(స్థానీయ విలేకరి)

విజయవాడ, ఏప్రిల్ 16: ఐ 12 అన్ని ఐ. ఎస్. ఐ. అనుమతులతో నిర్మాణమైన కృష్ణ, కార్మికశాఖ మంత్రి శ్రీ వి. వెంకట్రావు ప్రారంభోత్సవం చేశారు. ఈ థియేటర్లుగా అనిపించిన నగరంలో మంత్రి ప్రారంభిస్తూ, రాష్ట్రంలో 800 మంది 1000 కన్నా ఎక్కువ ప్రజలు గల ఇట్టి ప్రదేశాలలో 3500 కార్మిక కుటుంబాలు అన్నదాతలు, వి. ఓ. అన్నదాతలు కొంత మంది మాత్రమే కనీసంగా జీవనం గడిపేవారని విమర్శించారు.

రాష్ట్రంలోని అన్ని ఐ. ఎస్. ఐ. అనుమతులు ఇవ్వడానికి సిద్ధమైన కార్మిక శాఖకు పోలీసులకు, పెంబడి కార్మికులకు ఇవ్వడానికి మంత్రి పేర్కొన్నారు.

యాజమాన్యం శ్రీ కె. వి. సుబ్బారెడ్డి ప్రసంగిస్తూ, కార్మికులలో గృహనిర్మాణ సంఘాలు ప్రారంభించి కార్మికులకు నివాస సౌకర్యాలు కల్పించేందుకు కృషి చేస్తామని అన్నారు.

కార్మిక శాఖ కమిషనర్ శ్రీ ఎ. ఎస్. సుబ్రహ్మణ్యం, కార్మికులు సమస్యలు పరిష్కరించి, కార్మికులకు ఇచ్చిన హామీలు అమలు చేయాలని కోరారు.

యాజమాన్యం కార్మికులకు ఎన్ని సౌకర్యాలు కల్పించినా కార్మికులు తమ సమస్యలు పరిష్కరించి, కార్మికులకు ఇచ్చిన హామీలు అమలు చేయాలని కోరారు.

ఈ సమావేశంలో కార్మిక నాయకులు అత్యంత కేరళాలంతో పని తయారవని అనేక విధాలుగా చెప్పారు.

సభకు అధ్యక్షత వహించిన కృష్ణ కార్మికశాఖ మంత్రి శ్రీ కొత్తపల్లి రంగారావు ప్రసంగిస్తూ, రాష్ట్రంలో కేవలం ఇటువంటి గృహనిర్మాణ పథకాలను విస్తరిస్తారు.

ఎన్ని పథకాలు చేపట్టినా, అధికారులు అవకతవకలు అనేవి విపరీతం మరికొంత అంటే కార్మికులు అన్ని కార్యక్రమాలు పెరుగుతాయని మంత్రి పేర్కొన్నారు.

కార్మికమంత్రి శ్రీ కె. వి. సుబ్బారెడ్డి ప్రసంగిస్తూ, కార్మికులలో గృహనిర్మాణ సంఘాలు ప్రారంభించి కార్మికులకు నివాస సౌకర్యాలు కల్పించడంగా కొరగా, మంత్రి అధికారికి అందుకు అర్థిత్వ చేస్తామని మరి ప్రకటించారు.

థియేటర్లు డా. టి. ఎస్. సంపత్ స్వాగతం పలికారు. మెడికల్ ఆఫీసర్ డా. పేరాబెల్లి వందనసమర్పణ చేశారు.

19 వ తేదీ గురువారం ఉదయం ఆటతో కొత్త ప్రారంభం!

19 వ తేదీ నుండి 22 వ తేదీ వరకు

రోజూ 4 ఆటలు. 11—15, 2—30, 6—15, 9—30.

సినీ కళాలయ సమర్పణలో

అందమైన అనుభవం (ఈస్ట్‌మన్ కలర్)

దర్శకత్వం—కె. బాలచందర్, నిర్మాత—ఆర్. వెంకట్రావు.

శాంతి (ఎయిర్‌కండిషన్డ్) హైదరాబాద్ — శేషమహల్ (అమీర్‌పేట)

కమల్ హైదరాబాద్ — ప్యారడైజ్ సికింద్రాబాద్

శ్రీదేవి విజయవాడ — నవీన్ కరంగల్

విజయ శాంతి

నిలయ్ కూకట్పల్లి—హైదరాబాద్

రోజూ ఉదయం 11 గంటలకు రెగ్యులర్ షో రేట్లపై

సత్యనారాయణ బుకింగ్: — అన్ని థియేటర్లలో రోజూ ఉ. 11 గం. నుండి మ. 1 గం. వరకు సా. 4 గం. నుండి 5—30 వి.ల వరకు కలదు.

—లక్ష్మి ఫిలిమ్స్.

"శ్రీ కృష్ణ దేవరాయ"

రూపవాణి రూపకం

అందర్నీ అలరిస్తూన్న అపూర్వ ప్రదర్శనం!

పురజనుల కోరికపై

1979 ఏప్రిల్ 30 వరకూ

పొడిగించబడింది.

రోజూ రాత్రి 7 గంటలకు

హైదరాబాద్, పబ్లిక్ గార్డెన్స్‌లో

నేడే వచ్చి చూడండి!

DGIPR No. 274 Advt/79

జాతర లాగుడు పోటీలు

మార్కాపురం. శ్రీ లక్ష్మీ చెన్నకేశవస్వామి వారి బ్రహ్మోత్సవాలలో 20-4-79 నుండి ఉత్సవాలు జరుగుతాయి. ఉదయం బండ లాగుడు పోటీలు జరుగును. ప్రథమ బహుమతి 10 గ్రా. బంగారు పతకం, ద్వితీయ బహుమతి 5 గ్రా. బంగారు పతకం. సాయంత్రం 20-4-79 తేదీన ఎడ్లబండ్ల ప్రదర్శనలు మరియు దూడలకు పరుగుపోటీలు. పాల్గొనదలచిన వారు ఎంట్రీ ఫీజు రూ. 25/- ప్రవేశపెట్టి పేరు నమోదు చేయగలరు. పాల్గొనదలచిన ఎద్దులు యిచ్చి పేరు నమోదు చేయగలరు.

అధ్యక్షుడు, దేవస్థానం చైర్మన్, మార్కాపురం. | కోశాధికారులు, అర్చకులు, ప్రెసిడెంటు, సూపరింటెండెంటు, మార్కాపురం 14-4-79.

హెచ్చరిక

నా కళ్ళకు మెస్సర్స్ అనుకూల రేడియోలు అండ్ కో విజయవాడ—2 వారి సంతకాలతో కలిగిన ఇందులోనూ తప్పక తెలియచేయునదేమనగా మెస్సర్స్ సంస్థకు యజమాని 14-12-78 న నా కళ్ళకు కట్టుగారికి వ్రాసియిచ్చిన అగ్రిమెంటు షరతుల ప్రకారం నేను చెయ్యవలసిన పని పూర్తి అయిన అనుటకు ప్రారంభించి చేయుండి మొదటి వెంకట సంవత్సరమునూ, రెండవది నా కళ్ళయింటుగారి ఇష్టముతో మరొక సంవత్సర కాలమునూ, ప్రతి పారము రూ. 7000 లు చొప్పున నా కళ్ళయింటుగారు వారికి అద్దెకు యిచ్చే ఏర్పాటుతో నా కళ్ళయింటుగారికి అద్దెకు యిచ్చియున్నారు. అయితే సదరు షరతులను ఉల్లంఘించి దురుద్దేశముతో సదరు సంస్థకు ఇతరులతో లావాదేవీ జరుపుచున్నట్లు తెలియవచ్చినది కాన ఇతరులెవ్వరును ఇందు విషయమై వారితో లావాదేవీలు జరిపి ఎడల నా కళ్ళయింటుగారిని బైండు చేయుదానని నిర్ణయించినదనీ, అట్లు జరిపే లావాదేవీలవల్ల కలుగు నష్టకష్టములకు, నా కళ్ళయింటుగారు బాధ్యులుగానని తెలియజేయవలసినది.

విజయవాడ, 12-4-79. } హెచ్. ఎ. పద్మనాభశాస్త్రి (అడ్వొకేటు)

పశువులకు అనుకూల్యమైన సూనెలు

అగ్గి మార్కు కాటన్

A. S. బ్రాండ్ పప్పు సూనె

మేస్సన్ బ్రాండ్ నువ్వుల సూనె

★ పశుగాయలను పెత్తబడినీయను, ★ కాలా పట్టనీయను,

★ కాలాలను నివ్వ యుండును, ★ అతిశయముగ రుచిని గలుగజేయును.

16, 4, 2 కేజీల డబ్బాలలో పేకింగ్ చేయబడుచున్నవి.

ఇండియన్ గవర్నమెంటువారి అగ్‌మార్క్ సీలును గమనించి కొనుడు.

దిపోలు: * డా. ఆర్కే స్ట్రీట్, కాకాని, ఫోన్: 150.

* 1—8—166, రాజా మెయిన్‌బజార్ స్ట్రీట్, కరీంనగర్, సికింద్రాబాద్, ఫోన్: 76160.

బళ్ళారి, గుంతకల్, విజయనగరం, రాజమండ్రి, నెల్లూరు, నంద్యాల, మరియు కలకత్తా, బొంబాయి, మద్రాసు మొదలగు ప్రదేశాలలో దొరకును.

Manufacturers స్థాపితం: 1910.

అంబటి సుబ్బన్న తిరో., సామర్లకోట
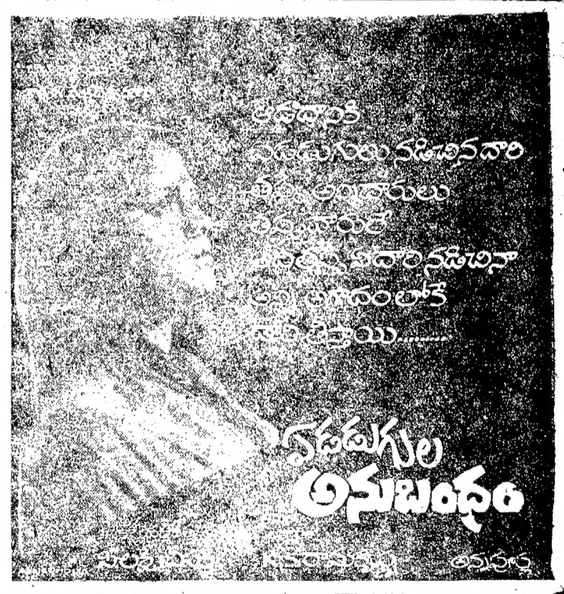
ఇండియాలోకెల్లా పెద్ద అగ్ మార్కు తంతెలి ఆయిలు తయారు.